切ってトクする情報クーポンマガジン

vol.103
2019 WINTER

きトク Kittoku

特集1

宴の季節が到来！
2019忘年会特集！

TAKE FREE
0 YEN
ご自由にお持ち帰り下さい。

きっと見つかる！
南予の求人＆不動産情報誌
WORK & REAL ESTATE
合併号

年賀状・喪中はがき
印刷承ります。

その他、多数のデザインをご用意！

その他、人気のお店・話題のお店を
お得なクーポン付で多数掲載！

超絶 ホルモン村 HAPPY HOUR

平日限定 月▶金

ハッピーアワー!!

18:30までのご注文で

ジムビームハイボール・酎ハイ 各1杯 99円(税抜)

生ビール 1杯 199円(税抜)

時間内なら何杯でもこの価格!!

焼肉ダイニング
ホルモン村
愛媛県宇和島市丸之内 5-3-11

《営業時間》
17:30~24:00(ラストオーダー23:00)
定休日／火曜日
《ご予約・お問い合わせ》
TEL.(0895)23-7729

告知
毎月29日は、お29(にく)肉の日です
お値打ち・半額商品ございます!

上バラ(一人前)半額 通常/¥980(税抜)
●ご注文時にご提示ください ●お一人様1枚限り有効 有効期限【2019.12.31】

ハラミ(一人前)半額 通常/¥780(税抜)
●ご注文時にご提示ください ●お一人様1枚限り有効 有効期限【2019.12.31】

生中半額 通常/¥380(税抜)
●ご注文時にご提示ください ●お一人様1枚限り有効 有効期限【2019.12.31】

It is the place filled to the pleasure and peacefulness of those who gather. Please enjoy our taste with your family and friends

おかげさまで19周年

焼肉じゃんじゃか
Jan・Jaka

周年祭

焼肉じゃんじゃか Jan・Jaka
旨い!!肉でおもてなし

いつもじゃんじゃかをご愛顧いただき誠に有り難うございます。
日頃の感謝を込めて割引期間をご用意しておりますので、是非この機会にご来店ください。
従業員一同、元気な笑顔でお待ちしております。

全品20%OFF

2019 11 16(土)・17(日)

午後5時より 2日間開催します! ※午後5時以降のお会計が対象となります。

※期間中、他の割引券や特典との併用はできません。
※大変混み合いますので、お席のご利用は2時間までとさせていただきます。
※期間中のご予約は、お受けできない場合がありますので、ご了承ください。

焼肉じゃんじゃか Jan・Jaka 宇和島店
(フジ宇和島店内)

ご予約・お問い合わせ 0895-26-2371

営業時間／17:00～22:30(LO22:00) ※ランチ営業は行っていません。

愛媛県宇和島市恵美須町2丁目3番28号

Gourmet Beauty Fashion Interior Amusement

お得なクーポン付! ぜひご利用下さい!

続々誕生するNEW SHOPの中から、きっトクおすすめのお店をご紹介!!

NEW OPEN!

Gourmet **11/15 OPEN!**

天婦羅 天よし

吉田町で36年営業している「寿司良」の2号店がオープン!

長年の仕入れルートや地元の漁師、農家さんの協力を経て、新鮮な魚介類や三間米を使った絶品天丼!油は、油酔いの少なくコレストロール低下作用が高い国産のこめ油。店内の席は、お子様連れからご年配までご利用しやすい小上がり(お座敷)、ボックス席、カウンター席がある。天丼、茶そばを楽しむなら是非「天よし」へ!

住 宇和島市中央町1-7-17
☎ 0895-49-3607
休 日曜日
営 11:00~15:00 17:00~20:30
P 南文の駐車券を進呈

Information

○特上天丼	¥980
○天よし定食	¥910
○天ぷら定食	¥780
○肉そば(温)	¥780

※掲載料金は税別です。

Beauty **10/1 OPEN!**

SENSE tsurushima店

人気のサロンが鶴島町に支店をオープン!

SENSEtsurushima店は1人ひとりに合わせたヘアデザインとヘアケアや、年間を通したスタイルの提案を大切にするサロン。定休日が日曜日なので、月曜日でのご予約もOK!なお、毎週火曜日(9~17時)はカラーデー!白髪染めが長さ関係なしで¥3,000(税別)。お得なサービス、ぜひご利用を!

住 宇和島市鶴島町3-14
☎ 0895-28-7707
休 日曜日
営 9:00~19:00
(パーマ・カラー・ストレートの最終受付18:00)
P 有

Information

○カット	¥4,000
○カラー	¥4,500~
○パーマ(カット込み)	¥8,500~
○ストレート	¥7,000~

※表示価格は税別です。

Gourmet **9/27 OPEN!**

LOKKi COFFEE

オーガニック、フェアトレードにこだわった自家焙煎の豆。

コーヒーは、東テイモールのコーヒー豆と定期的に変更する豆とをご用意。手廻しの焙煎機なので必要な量だけを焙煎し、美味しいコーヒーが楽しめる。店内で使用する食材も、国産でオーガニックなものを使用。なお、ドリンクはテイクアウトなら¥100引き。軽食メニュー増加予定なのでお楽しみに!ホームページ(https://lokkicoffee.com)やインスタ・フェイスブックも随時更新中!

住 西予市宇和町卯之町3-208
☎ 090-5887-6095
休 月・木曜日
営 9:00~18:00
P 無

Information

○モーニング	¥700
○コーヒー	¥500~600
○ソフトドリンク	¥500
○手作りドーナツ	¥150
○コーヒー豆(100g)	¥600

Fitness **11/1 OPEN!**

ロコモK.O KIZUNA24 きさいやロード店

早くも宇和島市内に2店舗!

24時間いつでも利用できて低価格なロコモK.O KIZUNAが早くも宇和島2店舗目をオープン!アクセス便利な宇和島袋町商店街なのでご興味のある方はお気軽にお問合せを!11/1(金)~11/10(日)のキャンペーン期間中は店内の見学や体験も可。月額定額制のコインランドリー「モコモコ」を併設しているのも便利。

住 宇和島市中央町1-6-3
☎ 0895-49-5565(青葉台店)
休 年中無休
営 24時間営業
P 無

Information

オープニングキャンペーン第3弾
11/1(金)~11/10(日)
○入会金無料
○電子キー発行 ¥1,000
○オリジナルタオルプレゼント

Gourmet **11/11 OPEN!**

食の幸 ひだまり

人気の居酒屋が移転リニューアル!

移転する新しいお店では、約20名の個室あり。忘年会の団体ご予約もぜひお問合せを!クラフトビールをはじめ種類の多いビールメニューがあり、ビール好きには嬉しい。また、ドリンク・フードともにメニューも増加!禁煙の個室もあるので、ご予約の際にお問合せを!

住 宇和島市新町1-7-1
☎ 0895-23-2883
休 不定休
営 18:00~LAST
P 無

食の幸 陽 HIDAMARI

Information

忘年会コース
◎飲み放題(180分)+お料理(8品+デザート)
¥5,000/¥6,000/¥7,000
◎ふぐコースあります。

……点線を丁寧に切り取り、クーポン券としてご利用頂けます。

きっトク SENSE tsurushima店	きっトク LOKKi COFFEE	きっトク ロコモK.024 きさいやロード店
初めてご来店の方 1MENU 50%OFF	ドリンク ¥50引き	第3弾オープニング キャンペーンクーポン
ご入店時にご提示ください 1枚につきお一人様がご利用出来ます	ご入店時にご提示ください 1枚につきお一人様がご利用出来ます	ご入会時にご提示ください 1枚につきお一人様がご利用出来ます

Pick Up Gourmet

今押さえておくべきお店の情報が満載！
気軽な飲み会からコンパ、二次会まで、
皆さんのオイシイ宴会のために一役買っちゃいます♪

『PREMIER since1997 －プルミエー』

2次会のご予約はお早めに！

混み合う年末年始は、早めのご予約がおすすめ！最大60名様までの団体様もOK！人気のフレッシュカクテルは、旬の果物や地元愛媛の柑橘などが楽しめる。毎年好評の梨は、爽やかな甘味がさっぱりとしておいしい。豊富なドリンクメニューにシェフおすすめフードなども好評で、幹事を任された方は2次会に選んでまちがいなし！ぜひご予約を。また、スタッフも募集中！短時間・長時間お気軽にお問合せを。時給¥900～（週末は¥1,000～）。

Information

◎結婚式の2次会、パーティープランなど貸し切りもOK！お気軽にお問い合わせください。
◎シェフおすすめフードメニュー
自家製ハム・自家製ビーフジャーキー・ナポリタンほか
【お問合せメール】premier@peach.plala.or.jp
◎スタッフ募集！（時給¥900～、週末は¥1,000～）

住 宇和島市新町1-7-7 2F
☎ 090-1174-7497
休 たまに日曜日（予約時営業）
※連休時は最終日が休み
営 19:00～翌1:00
金・土は翌2:00まで
P 無

『居酒屋 ぼれ』

ゆったりと過ごせる居酒屋

国道56号線沿いにある居酒屋ぼれは、店主が毎朝買い付ける日替わりの海鮮料理がおすすめ。他にも、一番人気の若鶏のから揚げや、特製ディップと相性抜群のフィッシュ＆チップス。ふわっとしたお好み焼も好評！アットホームな雰囲気で、財布に優しい価格設定なので、ついつい食べ過ぎてしまうかも！また、スタッフを募集中。お気軽にお問い合わせを！

Information

◎生ビール（500ml）……¥480
◎各種ドリンク……¥380
◎若鶏のから揚げ（6ヶ）……¥500
◎フィッシュ＆チップス……¥580
◎お好み焼……¥680

住 宇和島市丸之内2-2-12
☎ 0895-22-9550
休 日曜日
営 17:30～22:00
（LO21:30）
P 有

『プルミエハナレ』

忘新年会のご予約はお早めに！

普段使いはもちろん、忘新年会や記念日などの特別なイベントにもおすすめ！1組限定のため、早めのご予約を。「子供と一緒に」「友人だけの空間で」「職場の飲み会に」など様々なシーンで利用できて好評。フレンチなど多くのジャンルで経験を持つシェフが作る料理も人気。なお、店内は完全禁煙。また、スタッフも募集中！短時間、長時間などお気軽にお問い合わせを！時給¥900～、週末は¥1,000～。

Information

◎プルミエハナレ定番コース（2時間30分 飲み放題付）
まずはこのコースでお試しを！……¥4,500～
※前日までの要予約
【ご予約メール】uwajimatetsukononeya@gmail.com
お名前・電話番号・おおまかな人数を必ずご入力お願い致します。
迷惑フィルターなどでメール返信できない場合がありますので、必ず電話番号は入力してください。

住 宇和島市新町1-6-8
☎ —
休 予約時のみ営業
営 予約時のみ営業
P 無

『なかつ庵、』

落ち着いた個室での忘年会！

なかつ庵は全部屋が落ち着いた個室でビールサーバーも設置しているので気兼ねなく楽しめると好評。4～40名様の予約が可、席はテーブルと座敷が選べる。お料理は¥3,300～で、ゆっくりと2時間30分の飲み放題も付いているのが嬉しい。おふくろの味とどこか懐かしい雰囲気の中での忘年会をぜひ！

Information

¥4,400コース（飲み放題込／2時間30分）
肉料理など全11品　※4名～40名まで
◎お料理¥3,300～承ります。

住 宇和島市元結掛2-3-15
☎ 0895-22-0631
休 不定休
営 予約時のみの営業
P 有

『食楽 夢むすび』

忘年会の予約承り中！

寒い日にピッタリのあったかい鍋。夢むすびでは、すき焼きコース¥4,000（＋¥1,500で飲放）、フグ鍋コース¥5,000（＋¥1,500で飲放）をご用意。どのコースもご予算に応じて¥500きざみで対応してくれるので嬉しい。お正月に豪華な「おせちオードブル（5～6人用）¥10,000（税込）」も承り中！（受付は12/28迄）ぜひ一度お問い合わせを！

Information

【2名様より、前日までの要予約】
◎お料理コース ¥3,000（8品）・¥3,500（10品）
◎お料理コース＋2時間飲み放題
¥4,000（7品）・¥5,000（10品）
鍋コースも出来ます
（ぶりしゃぶ・豚しゃぶ・寄鍋・キムチ鍋・モツ鍋・塩ちゃんこ）

住 宇和島市恵美須町2-6-5
☎ 0895-28-6488
休 不定休
営 17:30～23:00
P 無

『BAR COCKTAIL』

バラード＆ジャズLIVE！

11/9（土）、ライブを開催！ハートフルシンガーSAYUMIとローランドアトリエプレイヤー屋地岡寛がお届けするバラード＆ジャズをお楽しみに！全て生の果汁を使用するなどこだわりのあるカクテルが人気。希望のカクテルを注文したりシェイキングを見ても楽しめる。女子会のご利用にもぜひ。

Information

◎おすすめカクテル
マティーニ、ワインクーラー、モスコミュール
◎バラード＆ジャズ（予約制25名）
11/9（土）20:00 START ¥3,000（1ドリンク付き）

住 宇和島市中央町1-4-11-2F
☎ 090-4505-9836
休 日・月・火・水曜日
営 20:30～24:00
P 無

……点線を丁寧に切り取り、
クーポン券としてご利用頂けます。

きトク　なかつ庵、
20名様以上のご利用に限り幹事様（お一人様分）無料
予約時に申請の上ご来店時にご提示ください
1枚につき一組様がご利用出来ます

岡ちゃんねる

ふるさと納税型クラウドファンディング挑戦中！

宇和島市では、閉鎖となった旧九島診療所を再活用して、地域の方々が気軽に利用できる交流の場として「島の保健室」づくりに取り組むこととなりました。これは当地区に暮らす方々の健康や地域力増進などを目的とし、その費用捻出のためこれから今年末にかけて、ふるさと納税制度によるクラウドファンディングを実施しております。多くのご支援を心よりお待ちしております。

宇和島市長 岡原 文彰

Pick Up Gourmet

今押さえておくべきお店の情報が満載！
気軽な飲み会からコンパ、二次会まで、
皆さんのオイシイ宴会のために一役買っちゃいます♪

『JRホテルクレメント宇和島 クレメントホール』

忘新年会プラン

JRホテルクレメント宇和島では、1/31（金）まで「忘新年会プラン」の予約承り中！お料理代金お一人様¥3,500～、8名様より受付しており、和食（個人出し）や洋食（フルコース）のコースもあるのでお気軽にお問い合わせを！プラス¥2,000or¥2,500で2時間の飲み放題をつけることもできる。また、10名様以上の団体でのご予約で嬉しい特典もあり！詳細はhttps://www.jrclement.co.jp/uwajima

Information

忘新年会プラン
2019.11.1（金）～2020.1.31（金）
◎洋食 ……お一人様 ¥3,500（税込）
◎洋・中 ……お一人様 ¥4,500（税込）
◎和・洋・中 ……お一人様 ¥6,000（税込）
※写真は卓盛料理（イメージです。）
※プラス¥2,000 or ¥2,500で2時間飲み放題もつけられます。

住 宇和島市錦町10-1
☎ 0895-23-6111
休 年中無休
営 15:00～21:00
P 有（ホテル様3時間無料）

『遊食家 福DON』

忘年会・宴会は福DONで！

福DONでは単品の他にコース料理もあり、この時期に欠かせない大人気の鍋コースを（ぶりしゃぶ・豚しゃぶ・ふぐ鍋・もつ鍋・すき焼き）種類豊富にご用意。美味しいお酒と一緒に楽しんで！また忘年会などに嬉しい貸切もOK！是非お気軽にお問合せを。

Information

◎飲み放題コース（2時間）
……¥4,000～
ぶりしゃぶ、豚しゃぶ、ふぐ鍋、もつ鍋、すき焼きなどのコースもご相談ください。

住 宇和島恵美須町1-2-10
☎ 090-8284-7484
休 木曜日（予約時は営業）
営 17:30～LAST
P 無

『Bar EDEN エデン』

歌って飲んでの2次会プラン！

バーで、歌い放題＋飲み放題90分で￥2,500のプランが4名様以上より予約可。お酒だけでの2次会プランや1人でゆっくりとお酒を楽しんだり、ダーツで遊んだりもできる。電話もしくはLINEにてご予約、お問合せも可。忘年会シーズンには2次会に是非ご利用を！

Information

歌い飲み放題（90分） ¥2,500
【お問い合わせLINE ID】 yu-kun18
系列店「HEAVEN」「LUNON」で
男女スタッフ募集中！
【お問い合わせLINE ID】 tomoyuki19830324

住 宇和島市中央町1-5-20 大塚ビル1F
☎ 090-1005-8872
休 日曜日
営 21:00～LAST
P 無

『レストラン 蛮（バン）』

老舗のようろっぱ風さろん

商店街を上がりきって少しのところにある「レストラン 蛮」は、10月で創業55年を迎えた老舗のレストラン。アンティーク家具がいい雰囲気を醸し出し、まるで時間が止まったよう。オススメはハンバーグ。こだわりの牛肉を使い、とてもジューシーな一品。アルコールのメニューも豊富で、カウンターを見ているだけで楽しくなる。

Information

◎プチコース……¥4,000（税別）
◎ポワッソンコース……¥4,000（税別）
◎ディナーコース……¥5,000（税別）
◎フルコース……¥6,000（税別）
コース料理は2名様より、要予約
※価格の相談も承ります。

住 宇和島市本町追手2-4-9
☎ 0895-22-0594
休 木曜日
営 11:30～14:00（LO11:40）
16:00～23:00（LO22:30）
P 無

『KARAOKE STUDIO VOICE』

忘新年会の2次会はカラオケ！

VOICEは、団体でも楽しめるパーティールームを完備！朝4時までの営業なので時間を気にしなくていいのも好評。平日限定の飲み放題プランや全館フリーWi-Fi完備などお得なサービスがいっぱい！年末年始の2次会は是非カラオケへ！

Information

◎飲み放題プラン（2時間）
平日（月～木） お一人様／¥2,000
◎大人数でもOK！パーティールームあります。
◎遅い時間でも安心！朝4時まで営業
◎車イス用の部屋が2部屋とトイレも1Fにございます。車イスのままでどうぞ。

住 宇和島市新橋商店街
☎ 0895-22-2273
休 年中無休
営 14:00～翌4:00
土・日・祝12:00～翌4:00
P 南文の駐車券を進呈

2019年 南予小中学生テニス大会

【日　時】令和元年12月1日（日）
【会　場】三間町運動公園 テニスコート
【種　目】シングルス
中学生男子・女子、
小学生男子・女子・初級
【参加資格】南予地区在住の小中学生
【参 加 費】500円
【申 込 先】三間ジュニアテニスクラブ
清岡　幸一
TEL.090-7576-4810

キングレコード

空 大樹

76.9MHz FMがいや
空大樹のミュウジック☆タイム
第2・4日曜日 午後3時放送中！（再放送 午後8時）

NEWグッズ
空大樹Tシャツ 1枚/3,000円（税込）

〈お問い合わせ先〉
空大樹後援会事務所 ☎080-4038-4041

Pick Up Gourmet

今押さえておくべきお店の情報が満載！
気軽な飲み会からコンパ、二次会まで、
皆さんのオイシイ宴会のために一役買っちゃいます♪

『和風レストラン ぐっさん家』

おかげさまで2周年！

オープン2周年を迎えたぐっさん家では10月28日(月)～11月11(月)まで生ビールorソフトドリンクを1杯サービス！また人気の日替わりランチ¥750では通常＋¥150でコーヒーorソフトドリンクが付けられるところ、下記クーポンで1杯サービス。また忘新年会のご予約も受付中！料理の内容・ご予算もお気軽にご相談を。

Information

◎日替わりランチ……¥750
各コース料理(要予約)も承っております。
お気軽にお問合せください！

住 宇和島市津島町高田甲2743-1(ホテルアイリン2F)
☎ 0895-32-1038
休 火曜日
営 11:00～14:00 18:00～23:00
P 有

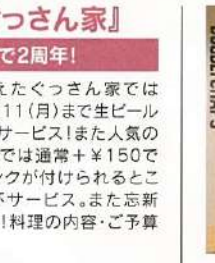

『BAR BUBBLY CHAPS』

忘年会の予約受付中！

2次会のご利用はもちろん、コース料理と飲み放題のプランもご予約可。ドリンク、フードともにメニューが豊富！コカレロベースのカクテルやクエルボカクテルショットなどが人気。30～50名の団体様には貸切もOK!お気軽にお問合せを！

Information

◎コース料理＋2時間飲み放題プラン……お一人様 ¥4,000～
※2日前までの要予約

アルバイト募集中！

住 宇和島市中央町2-4-9
☎ 0895-49-3228
休 月曜日(祝日の場合は火曜日)
営 20:00～ラスト
P 無

『北海道ホルモン食堂 宇和島店』

忘年会のご予約受付中！

この度ホルモン食堂は、新しく店長も変わり、新体制で営業中！新プランもお財布に優しいお手頃価格なので、家族連れでのご来店も大歓迎！大人数の宴会は最大50名様まで収容可。忘新年会のご予約はお早めに！

Information

◎学割プラン……¥2,500
◎レギュラープラン……¥4,200
◎ライトプラン……¥3,500
※どのプランも120分の食べ飲み放題です。
価格はすべて税込です。

住 宇和島市中央町2-2-10 岡本ビル1F
☎ 0895-65-9001
休 火曜日
営 18:00～翌1:00
P 有(駐車場代負担)

『信州蕎麦 くら食堂』

皆様に愛されて1周年！

くら食堂は11月1日で開店1周年を迎える。「これも皆様のご愛顧の賜物と心より感謝を致します。これからも末長く皆様に愛されますようにスタッフ一同サービス向上に努めていく所存でございます。今後も変わらぬお引き立てを賜りますよう心よりお願い申し上げます。」とは店主の言葉。

Information

◎天ぷらそば……¥900
◎天おろし……¥800
◎かき揚げ天ぷら……¥740
◎山かけ……¥770
◎ミニ野沢菜丼……¥340

住 宇和島市保田甲324
☎ 0895-49-3382
休 水曜日
営 11:00～14:30 17:00～20:00(LO)
P 有

『らーめん メデタシ』

飲み放題コースがおすすめ！

らーめん メデタシの忘年会は、飲み放題の宴会コースがおすすめ！飲み放題(2時間)コースは¥3,500～。甘辛い味がやみつきになるチーズタッカルビ＋飲み放題(2時間)コースも¥3,500～。10名様収容可能な座敷席では、小宴会にも対応してくれる。お気軽にお問い合わせを！

Information

◎鍋料理＋飲み放題(2時間)コース……お一人様¥3,500～
◎チーズタッカルビ＋飲み放題(2時間)コース……お一人様¥3,500～
※前日までの要予約・3名様より

住 宇和島市新町1-7-11
☎ 0895-25-4470
休 月曜日
営 18:30～翌3:00
P 無

『居酒屋 食い道楽 恵美須町店』

忘年会のご予約受付中！

「食い道楽恵美須町店」は、6月に中央町店と合併し、気楽に楽しめるお店にパワーアップ！料理は旬のお刺身から名物のお好み焼き、定番居酒屋メニューまで豊富な品揃えとリーズナブルな価格で満足すること間違いなし！毎週火・木曜日は、ドリンクサービスデーを実施。忘年会はアットホームで活気あふれる食い道楽で決まり！

Information

◎飲み放題コース……¥4,200(税込)
※飲み放題120分(LO30分前)
◎毎週火・木曜日限定 ドリンクサービスデー
アサヒスーパードライ……¥350(税別)
クリアアサヒ・チューハイ・タルハイボール……¥280(税別)

住 宇和島市恵美須町1-5-28
☎ 0895-24-3391
休 水曜日
営 17:30～LAST
P 無

……点線を丁寧に切り取り、
クーポン券としてご利用頂けます。

きっトク ぐっさん家
ランチ後にコーヒーorソフトドリンク
1杯サービス
ご注文時にご提示ください
1枚につき一組様がご利用出来ます

きっトク 北海道ホルモン食堂 宇和島店
(平日限定)
コース3名様以上ご利用の方
¥1,000割引
予約時に申請の上ご来店時にご提示ください
1枚につき一組様がご利用出来ます

KITTOKU REAL ESTATE
きっトク不動産情報！
宇和島佐伯町　貸事務所　月/19.8万円　広告期限/2019.11.30

■敷金・礼金／2ヵ月・1ヵ月　■賃貸保証／加入要
■住宅総合保険／加入要
■専有面積／130.08㎡(39.34坪)
■築年月／2003年3月
■建物構造／鉄骨造2階建　■所在階数／1階
■交通／城南中学校前バス停より約100m
■駐車場／5台可(無料)

おすすめPOINT
駐車場5台付！
事務所以外の
事業にも
ご相談ください。

〈お問い合わせ〉0895-28-6638
㈱コーノ・ディレクション 宇和島市中央町2-3-24 TEL.0895-22-1008
全日本不動産協会会員/愛媛県知事(1)5369号

Pick Up Gourmet

今押さえておくべきお店の情報が満載！
気軽な飲み会からコンパ、二次会まで、
皆さんのオイシイ宴会のために一役買っちゃいます♪

『日本庭園 南楽園』

11月は秋のイベントが盛りだくさん！

南楽園では11/30(土)まで秋のいやしの南楽園を開催！日本有数の玩具コレクター若藤昌男氏(宇和島市出身)のコレクションから厳選した約1,000点を展示。その他園庭の景色を楽しみながら散策、お子様に大人気の移動動物園など楽しいイベントがいっぱい。津島太鼓集団「雅」による力強い演奏もあり、色々な秋が楽しめるのも魅力。また、入園料と和日輔別邸南楽園店のお食事がセットのグルメチケットも販売中！

Information

◎秋のいやしの南楽園
11/30(土)まで開催！ 9:00～17:00

◎南楽園グルメチケット販売(数量限定)
※写真は彩りランチ
「南楽園入園料」と「和日輔別邸南楽園店の御食事代」がセット
彩りランチ･･･大人¥1,300
ふる里ランチ･･･大人¥1,400
※土・日・祝日のみ使用可 ※ラストオーダー15:00まで
※65歳以上、小人他割引あり

住 宇和島市津島町近家甲1813
☎ 0895-32-3344
休 年末年始
営 9:00～17:00
(イベント時期変動有)
P 有

second stage 『MONOQLO CYALUME』

年中無休で営業中！

パンダのお店は、長居したくなる落ち着く空間でお客様をおもてなし。最新カラオケ機種による心地よい音質でカラオケが楽しめるのも魅力。歌い放題飲み放題¥2,500！お財布に優しい価格で二次会などのご利用にも最適。ダーツも設置しているので、皆で盛り上がる！是非モノクロサイリウムにご来店を！

Information

◎歌い放題・飲み放題(2時間) ……¥2,500
◎ソフトドリンク一律 ……¥500
◎アルコール一律 ……¥800
◎カラオケ1曲 ……¥100
◎ダーツ1回 ……¥100

住 宇和島市中央町2-4-8 AKAMATSUビル202
☎ 0895-65-9880
休 年中無休
営 17:00～翌2:00
P 無

『居酒屋 楽八 ーたのやー』

11～12月の忘年会は特別価格！

楽八では、宴会・忘年会を増税後も楽しんでもらう為に増税前の価格で飲み放題コースをご提供！¥3,500(税込)コース・¥4,000(税込)コースとお得にコースが楽しめる！その他お料理や男女年齢でのご要望にも対応可。是非お気軽にお問い合わせを！

Information

◎飲み放題付きコース料理(4名様～)
……¥3,500(税込)
※前日までの要予約
その他お刺身付きコース(¥4,000)なども有
ご相談ください。

住 宇和島市丸之内5-4-19 1F
☎ 0895-68-0108
休 不定休
営 18:00～23:00
(LO 22:30)
P 無

きっトク不動産の特徴！

自社媒体をつかった媒介活動！
地域に密着した媒介活動を行っています。
また、HPなどインターネット上で広い範囲へ公開できます。

リノベーションプランのご提案！
経験豊富な空間デザイナーが、お客様の住宅・店舗問わず
ご相談を承ります。改装して貸したい、買った家をリフォームしたいなど
お気軽にご相談ください。

ワンストップで開業・開店まで！
物件探しからリノベーション、名刺・伝票類や看板、OPENチラシなど
開業・開店までのあらゆるご準備に対応しています。

KITTOKU REAL ESTATE
きっトク不動産情報！

宇和島市高串　中古売戸建　4DK 2,000万円　広告期限/2019.11.30

■用途地域／準工業地域　■土地面積／903.91㎡(273.43坪)
■建物面積／119.47㎡(36.13坪)公簿
■築年月／1982年7月　■建物構造／木造平屋建
■交通／JR北宇和島駅より約600m
■校区／高光小学校・城北中学校　■駐車場／3台可
■引き渡し／相談　■現況／空家
■その他／敷地の利用方法についてはご相談ください

おすすめPOINT
ドラッグストア、スーパー近く！
広い敷地が嬉しい平屋！

〈お問い合わせ〉0895-28-6638
株)コーノ・ディレクション 宇和島市中央町2-3-24 TEL.0895-22-1008
全日本不動産協会会員/愛媛県知事(1)5369号

年賀状 喪中ハガキ 印刷承ります。

他 多数のデザインをご用意！ はがきも弊社でご用意できます！

やじるしのある会社
株)コーノ・ディレクション
愛媛県宇和島市中央町2-3-24 FAX.0895-22-1009 【URL】www.kono-d.jp
TEL.0895-22-1008 【E-mail】info@kono-d.jp

年賀状・喪中ハガキ注文 ご来店特典
きっトク卓上カレンダープレゼント！(数に限りがございます。)

きっトク 次号Vol.104 新春号 12月26日(木)発行予定！

楽しい宴会におすすめのお店を一挙ご紹介!
2019
冬の
忘年会特集!

おでん酒庵 すぎのこ

22名様までのご予約受付中!

寒い時期の忘年会には、おでん付きの豚しゃぶコースがイチオシ!あじ豚しゃぶは産地直送のため3日前までの要予約。また、自慢の四万十牛で、ちょっと贅沢なすき焼き忘年会やもつ鍋もおすすめ!ぜひご予約を!

SYSTEM
- あじ豚しゃぶとおでんコース/¥3,300
- おでん堪能コース/¥3,300
- 土佐ジロー水炊きコース/¥5,000
- 四万十牛すき焼き/¥6,000
- 四万十牛もつ鍋/¥3,000
- おでん鍋と大皿コース/¥2,200
- 飲み放題/(90分)+¥1,700

※お一人様の料金です、3日前の要予約

Data
宇和島市丸之内1-1-5
TEL.0895-28-6234
営業時間/17:30~24:00
定休日/日曜日

居酒屋 笑売笑買

幹事様救済特典!

笑売笑買の忘年会は、幹事様に嬉しい特典クーポン付き!6名様以上で2階で飲み放題コースをご予約の場合、クーポン提出でお会計時¥1,000キャッシュバック(6名以下になった場合は無効)。また、アルバイトも募集中!詳しくはお気軽にお問合せを!

SYSTEM
- コース+飲み放題2時間/¥4,000
  2階全個室2名様~
  (4名、10名、14名様用がございます)
  ※前日までの要予約
- ホールスタッフ募集中!

Data
宇和島市新町1-7-3
TEL.0895-25-7088
営業時間/18:00~LO22:30
定休日/日曜日

酒場 浪漫亭

忘年会のご予約受付中!

浪漫亭では、韓国料理コースやおまかせコースに飲み放題のセットが忘年会におすすめ!お座敷で約18名と約6名の団体予約可。レトロな雰囲気での忘年会をぜひ!

SYSTEM
- ママのおいしい
  手作り韓国料理コース/¥3,000
- おまかせコース/¥2,500~
  お料理は日替り、ご予算に応じます。
- 飲み放題2時間/+¥1,500
  ※コースは前日までの要予約

Data
宇和島市丸之内5-3-12
TEL.0895-22-3232
営業時間/18:00~23:00
定休日/日曜・祝日

きトク おでん酒庵 すぎのこ
8名様以上のご予約で
幹事様のお料理代無料(コース限定)
ご予約時に申請の上ご来店時にご提示ください
1枚につき一組様がご利用出来ます

きトク 居酒屋 笑売笑買
お会計時提出で
¥1,000キャッシュバック
(6名様以上でコースご予約の場合に限ります)
お会計時にご提示ください
1枚につき一組様がご利用出来ます

ウェブトク
Web Toku
www.webtoku.jp

肉専科 しんみや

どうせ食べるなら美味しいお肉を!

期間・数量限定!特選黒毛和牛を、贅沢にしんみや流のすきしゃぶで!昼・夜とも席に限りがあるため、早めのご予約がおすすめ!どうせなら美味しい良いお肉が楽しめるお食事を!

SYSTEM

◎ランチタイム(11:00~LO14:00)
サラダ・ごはん・みそ汁・アイスクリーム
セルフコーヒー(ジュース)付き
焼肉ランチ、肉丼、W厚切り焼肉、炎熱ステーキ、
極み牛ヒレカツ、塩ステーキ、Wステーキ

◎予約受付は営業時間内となります。

Data

西予市宇和町稲生35
TEL.0894-62-2877
営業時間/11:00~15:00 17:00~22:00
定休日/水曜日・第2、第4火曜日

美味美園 天赦園

個室での忘年会!

全部屋が個室の天赦園の忘年会。お料理は焼肉、しゃぶしゃぶ、海鮮、会席など種類も多く¥10,000以上の豪華料理から¥3,300のリーズナブルなプランもあり。宴会内容はご予算やお料理も相談可。支配人が全国から取り寄せた厳選のお酒と一緒に年末の宴会を楽しめる。

SYSTEM

◎会席料理/¥3,300~
◎炭火焼き/¥3,300~
◎牛しゃぶ会席/¥4,400~
◎松葉ちり会席/¥4,400~

Data

宇和島市天赦公園乙2059-5
TEL.0895-23-5411
営業時間/11:00~14:00 17:00~22:00
定休日/元日のみ

焼き鳥ダイニング 吟鶴(ぎんかく)

個室で味わう吟鶴のコース料理!

ゆっくり過ごせる個室が人気の吟鶴では、忘年会に最適なコースを多数ご用意!焼き鳥はもちろんのこと、寒くなるこれからの季節のおすすめはもつ鍋コース!その他一品料理の品揃えも豊富でウレシイ。団体での宴会には24名様収容可能な宴会場も完備。ご予算・ご希望もお気軽にご相談を!

SYSTEM

◎自分で焼く焼き鳥コース
◎もつ鍋(マルチョウ)コース
◎居酒屋コース
※上記3コース、男性¥3,500~・女性¥3,200~
(2時間飲み放題付) ※ 延長30分¥500
さらに全員女性で3名様~のご利用の場合は
¥3,000(2時間30分飲み放題+デザート付)

Data

宇和島市丸之内1-1-3
TEL.0895-24-2262
営業時間/17:30~LAST
定休日/不定休

たけまる

選べるコースで宴会を楽しもう!

たけまるオススメは、鍋・焼鳥・お刺身の中から、メインを2つ選択できる人気の飲み放題コース!前菜からサイドメニュー、2時間の飲み放題付きで大満足のコース内容となっている。まだ飲み足りない方には、+¥500で飲み放題の延長もOK!予算や希望にも対応してくれるので、お気軽にお問合せを!

SYSTEM

◎2時間飲み放題コース ※4名様~・要予約
男性/¥4,000・女性/¥3,000
焼鳥・刺身盛合せ・鍋の中からメインを2つ選択
◎飲み放題延長30分/お一人様¥500

Data

宇和島市新町1-10-6 内田ビル1F
TEL.0895-25-5551
営業時間/16:00~25:00(LO24:30)
日曜日16:00~24:00(LO23:00)
定休日/月曜日

愛媛県 南予の情報満載! クーポン情報サイト
Web Toku
イベント・クーポン続々公開中!
ウェブトク www.webtoku.jp
もちろんスマホでも見られます!

創作居酒屋 夢の樹

お得なコース料理で宴会を楽しもう!

夢の樹では、お得なコース料理をご用意!¥4,000/¥4,500/¥5,000各コース飲み放題付き。コース内容も充実しており、¥5,000コースは2時間30分の飲み放題でゆっくりとコース料理を楽しめるのも魅力。貸切は25名様～OK!今年の忘年会は夢の樹で決まり!

SYSTEM

- ¥4,000コース(2時間飲み放題)
- ¥4,500コース(2時間飲み放題)
- ¥5,000コース(2時間30分飲み放題)
- 平日限定単品飲み放題(2時間飲み放題)
  男性¥2,000　女性¥1,500
- 座敷・個室有

創作居酒屋 夢の樹 yumenoki

Data

宇和島市栄町浩1-6-1
TEL.0895-28-9020
営業時間／17:00～24:00(L.O23:30)
定休日／月曜日

焼肉酒楽 銀

銀の落ち着いた店内で至福のひとときを…

厳選された良質の和牛が自慢の「焼肉酒楽 銀」では、落ち着いた店内でゆっくりと美味しい焼肉やお酒を楽しむことができる。1階のテーブル席のほか、2階は座敷(掘りごたつ)席になっていて最大48名まで、1・2階貸切なら最大74名までの宴会が可能!

SYSTEM

焼肉コース(完全予約制・前日までの予約)
¥2,000(6品)　¥2,500(8品)
¥3,000(10品)　¥3,500(11品)
※＋¥2,000で飲み放題(2時間)付けられます。

Data

宇和島市中央町2-5-21
TEL.0895-23-1771
営業時間／11:30～14:00(LO13:30)
17:30～22:00(LO21:30)
定休日／不定休

DINING BAR TRE-TRE トレ トレ

料理も自慢の本格BAR!

9月に移転オープンしたTRE-TREは、以前と比べて席数ほぼ倍の約30席。団体様の宴会にも対応が可能に。四国唯一のバドワイザー専用ビールサーバーや種類豊富なカクテルとパスタ・ピザ・グラタン・オムライス等のフードメニューも充実!1次会、2次会、3次会と幅広く活用出来るので、ぜひご来店を!

SYSTEM

- 女子会コース・宴会コース／¥3,000～
  ※飲み放題だいたい2時間くらい。
  ※3名様より　要予約
- お昼限定ケータリング有り!
  (出張料理)
  ※詳しくはお問い合わせください。

FOOD & DRINKS
DINING BAR
TRE-TRE

Data

宇和島市中央町1-10-15
サンビル4F
TEL.090-5718-4020
営業時間／19:00～翌4:00
定休日／木曜日

骨付き鳥・海鮮料理 四　季

厳選されたこだわりの食材を楽しむならやっぱり四季!

厳選されたこだわりの食材が自慢の四季。続々と季節にあったメニューが登場している。一度食べたら癖になる甘から鍋も女性に人気で、その他に骨付き鳥や海鮮料理など四季の定番料理を楽しみたい方には、希望メニューと予算に応じたコースのご予約承り中!最大40名を収容できるゆったりとした店内は、忘年会などの宴会に最適!

SYSTEM

- 骨付き鳥(おやどり・ひなどり)／各¥900(税別)
  【飲み放題コース(2時間/4名様以上)】　※要予約
- 季節の9品コース／¥4,500(税込)
- 鍋コース(地鶏塩鍋・地鶏キムチ鍋・その他ご希望の鍋)
  ¥4,500(税込)～

Data

宇和島市丸之内5-8-7
TEL.0895-22-1114
営業時間／11:00～14:00(LO13:30)
17:00～24:00(LO23:30)
定休日／不定休

〈……点線を丁寧に切り取り、クーポン券としてご利用頂けます。〉

きとーク DINING BAR TRE-TRE
お食事されたお客様
ソフトドリンク1杯サービス!
ご注文時にご提示ください
1枚につき1人様がご利用出来ます

ウェブトク Web Toku
www.webtoku.jp

居酒屋dining Choji

忘年会はChojiで!

少人数から団体様大歓迎!chojiでは愛南直送の鮮度抜群の魚・刺身や朝じめ鶏の鶏刺し・串焼き・沖縄料理など大好評!その他日替わり創作一品料理もオススメ。何を食べても間違いなし!また、泡盛やドリンクメニューも豊富にご用意。貸切も25~40名様対応可。是非ご来店を!

SYSTEM
- ◎11月末まで平日限定
  単品飲み放題¥1,500(税込)
- ◎飲み放題付きコース
  ¥4,000 (料理8品+飲み放題120分 LO:90分)
  ¥4,500 (料理9品+飲み放題120分 LO:90分)
  ¥5,000 (料理10品+飲み放題150分 LO:120分)
  料理のみのコースも承ります!お気軽にお問合せを!

居酒屋dining Choji

Data

宇和島市中央町2-2-11
TEL.0895-23-6880
営業時間/月~金 17:00~LAST
土 17:00~翌3:00(LO 翌2:30)
日 17:00~LAST
定休日/不定休

Osteria Piccola Isola ピッコラ イゾラ

忘年会は料理コースがオススメ!

ピッコライゾラではこだわりの食材を使った料理コース(¥3,000~¥5,000)がオススメ!+¥2,000で飲み放題も付けられる。今年の忘年会はオシャレなイタリアンで決まり!その他ご予算・ご要望にも対応可能なので是非ご相談を。

SYSTEM
- ◎料理コース/¥3,000・¥4,000・¥5,000
  ※要予約 (+¥2,000で飲み放題)
- 〈月~木曜限定〉
- ◎女子会コース/¥4,000(2時間飲み放題付)
  ※当日予約OK
- 女子会・飲み放題コースは2時間L.O 座席3時間まで

Data

宇和島市新町2-6-11
広瀬ビル2F
TEL.0895-22-3036
営業時間/18:00~23:00(LO22:00)
定休日/ 日曜(不定休)

炭火焼鳥 RESTART

忘年会ご予約受付中!

おすすめの飲み放題コースは2時間で¥4,000~。ご予約は最大20名までOK!備長炭を使った焼鳥は、鶏肉を毎朝仕入れているので鮮度も抜群!愛媛の地酒各種も人気。年末年始の宴会は是非RESTARTにご予約を!

SYSTEM
- ◎飲み放題コース(2時間)/¥4,000~
- ◎串、焼き物/¥150~
- ◎野菜の豚巻き各種/¥150
- ◎生ビール(ドライプレミアム)/¥500
- ◎ハイボール/¥400 ◎ワインサワー/¥400
- ◎ホッピーセット/¥450

Data

宇和島市新町1-10-10
TEL.0895-23-3750
営業時間/17:00~24:00
定休日/日曜日

お食事処 味丸

忘新年会のご予約受付中!

味丸の忘新年会はお座敷で20名様までご予約可。忘年会にはコースがおすすめ!各種鍋料理も人気で、特に味丸オリジナルの中華鍋は他では食べられないと大好評!また、女子会に限り特別価格のコースがお得!ご予算ご要望など是非お問合せを!

SYSTEM
- ◎忘年会コース(2時間飲み放題)
  お一人様/¥4,000
- ◎女子会コース(2時間飲み放題)
  お一人様/¥3,500
- ◎各種鍋料理あります。
  ※前日までの要予約 4名~20名様

Data

宇和島市丸之内5-2-17
TEL.0895-24-3558
営業時間/17:00~22:00
定休日/火曜日

〈……点線を丁寧に切り取り、クーポン券としてご利用頂けます。〉

きっトク 炭火焼鳥 RESTART
ビールorサワー
orソフトドリンク1杯サービス
ご注文時にご提示ください
1枚につきお一人様がご利用出来ます

ウェブトク
Web Toku
www.webtoku.jp

中国亭

選べるコースで忘新年会!

中国亭の「選べる忘新年会コース」は2時間飲み放題付きで、お一人様¥4,000!メニューは計9品で、付出し・餃子鍋・やきめしの3品と料理26種類の中から5品、デザート5種類の中から1品選べるのが嬉しい。もっとゆっくり飲みたい方にはゆっくり飲み放題コースもご用意!忘新年会は、中国亭で決まり!

SYSTEM
- 4名様から要予約
- ◎選べる忘新年会コース(2時間飲み放題付)
  お一人様¥4,000(税込) 9品
- ◎ゆっくり飲み放題コース(2時間30分)
  お一人様¥5,000(10品)~¥6,600(13品)
- ※お料理は当店にお任せください

Data

宇和島市曙町4-21
(市役所うら)
TEL.0895-25-5939
営業時間/11:10~15:00(LO14:20)
17:00~21:30(LO21:00)
定休日/月曜日(祝祭日は営業で翌日休み)

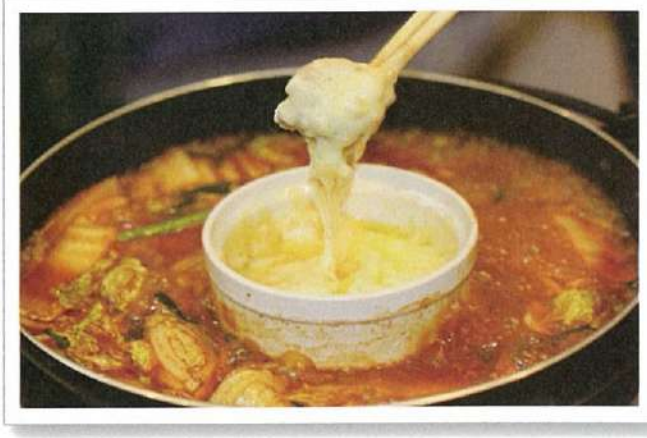

KITCHEN NICORI キッチンニコリ

お肉好き集まれ~!

お客様のご要望にお応えして、冬季限定のとろーリチーズがたまらないチーズタッカルビメインのコースが今年も登場!単品での注文も可。2階は20名様まで収容できるので、大人数の予約もOK!今年の忘年会は、ニコリのお肉とお酒で盛り上がろう!ランチも好評で、ロースとビーフ丼やハラミステーキ丼(各¥800)のどんぶりテイクアウトもお値段据え置きで承り中!

SYSTEM
- ◎冬季限定チーズタッカルビコース
  (飲み放題90分付)/¥4,000 ※3名様~
- ◎他飲み放題90分付コース
  ¥3,500・¥4,000・¥5,000
- ◎飲み放題無しコース
  ¥3,000・¥3,500・¥4,500
- ◎8名様以上のご利用に限り、幹事様(お一人様分)無料

Data

宇和島市中央町2-4-6
TEL.0895-49-3506
営業時間/11:00~14:30(LO14:00)
18:00~22:30(LO22:00)
定休日/日曜日

創作居酒屋 まる

忘年会はやっぱり鍋!

まるの忘年会は50名様まで予約OK!おすすめの忘年会コースは、特製の創作料理に選べる鍋、飲み放題2時間も付いた毎年好評の鍋コース!20名様以上の団体にはお得なクーポン付き。是非ご予約を!

SYSTEM
- ◎カマンベールチーズアヒージョ付き
  洋食創作料理コース お一人様/¥4,500
- ◎鍋コース(2時間飲み放題付き)
  お一人様/¥4,500 お刺身付き¥5,000
  牛すじ味噌煮込鍋・鶏団子鍋・豚キムチ鍋など
- ◎鍋コース(2時間飲み放題付き)
  お一人様/¥5,500・¥6,600
  海鮮鍋・カモ鍋・ブリしゃぶ・鯛しゃぶなど

Data

宇和島市錦町5-5
TEL.0895-23-4788
営業時間/17:00~23:00
定休日/不定休

とうふ家 三和

あつあつの豆乳鍋が冬の人気!

三和のお料理コースは、豆乳鍋付き!忘年会の寒い時期には、ヘルシーなのに食べごたえのある豆乳鍋が1番人気!飲み放題とのセットで是非ご予約を。また、2階での宴会場で団体様のご予約も可。ランチタイムも好評営業中!

SYSTEM
- ◎お料理コース/¥2,500~
  豆乳鍋が付きます。
- ◎女子会コース/¥2,000
- ◎飲み放題2時間/+¥1,500
  ご要望などお気軽にご相談ください。
- ※価格は全て税別となっております。

Data

宇和島市新町1-3-14
TEL.0895-20-1703
営業時間/11:00~14:00
17:00~22:00
定休日/月曜日

〈……点線を丁寧に切り取り、クーポン券としてご利用頂けます。〉

きっク 創作居酒屋 まる
コース20名様以上ご利用の方
幹事様(お一人様分)無料
予約時に申請の上、ご入店時にご提示ください
1枚につき一組様がご利用出来ます

ウェブトク Web Toku
www.webtoku.jp

鉄板焼居酒屋 かわち屋

忘年会は52名様まで予約OK!

2階宴会場は、10名様以上の飲み放題コース限定で利用可(要予約)。2階に設置している冷蔵庫から自由にドリンクが飲めるので、気を使わずに楽しめると宴会では好評!イチオシの塩おっこんは、ソースを使わない特製塩味の広島風お好み焼き。ぜひ、忘年会のご予約を!

SYSTEM

◎飲み放題コース(前日までの要予約)
¥4,000(2時間飲み放題)
¥5,000(2時間飲み放題)
¥6,000(3時間飲み放題)
◎2階宴会場は最大52名様OK!
※営業時間外の宴会コースも承ります。

Data

宇和島市中央町2-3-29
TEL.0895-23-3690
営業時間/16:00~翌2:00
定休日/不定休

宇和島居酒屋 氏の家

忘新年会コース予約受付中!

氏の家では、6人の掘りごたつ席が3席あるので、団体でのご利用も可!地元の旬なお刺身やはなが牛の料理なども人気。忘新年会には飲み放題込みのコースがおすすめ!

SYSTEM

◎忘新年会コース料理(2時間飲み放題付き)
お一人様/¥4,000~
おすすめは¥4,500です! ※前日までの要予約
◎3種類のレモンサワー、
4種類のハイボールご用意しております!

Data

宇和島市中央町2-3-27
TEL.0895-25-6339
営業時間/17:00~24:00
定休日/不定休

TAO酒房 Gina ジーナ

忘年会のご予約承ります!

TAO酒房Ginaでは、12月の忘年会・宴会を早期ご予約するとお得に!11/15までにご予約の方は5名様以上でお会計から10%OFF。11/16~30までは5名様以上でお会計から5%OFFに!また2時間飲み放題付の¥4,000~¥6,000コースがあり、内容はスタッフまでお気軽にお問合せを。

SYSTEM

12月の忘年会・宴会は早期ご予約でお得に!
11/15までは5名様以上でお会計から10%OFF
11/16~30までは5名様以上でお会計から5%OFF
◎飲み放題付コース
(¥4,000・¥5,000・¥6,000)
貸切可・個室有 詳細はお問合せを。

Data

宇和島市新町1-10-11
田邑ビル
TEL.0895-28-9220
営業時間/18:00~翌2:00
定休日/火曜日

アメリカンレストランパブ Red boots

忘新年会はブーツで!忘新年会のご予約受付中!

レッドブーツは、肉・ピザ・パスタ・グラタンが自慢のお店。ドリンクの種類も充実しており幅広く楽しめるのも魅力!¥3,000の飲み放題コースでもお腹いっぱいになるので、大満足すること間違いなし!毎年恒例のカウントダウンもぜひご一緒に!年末年始は混みあうので、お問合せ・ご予約はお早めに!

SYSTEM

◎飲み放題コース(5名様~・要予約)/¥3,000~
¥3,000の場合/2時間飲み放題+お料理6~7品
◎17~21時までお得コース(各メニュー割引)
例:ピザ¥1,000→¥750 ナポリタン¥800→¥650
自慢のカレー¥850→¥650 カクテル¥100引きetc…
◎カウントダウンはブーツで!
※年末年始は休まず営業!

Data

宇和島市本町追手2-6-1
TEL.0895-25-3506
営業時間/17:00~深夜1:00
定休日/月曜日(祝前日は営業)

〈……点線を丁寧に切り取り、クーポン券としてご利用頂けます。〉

キトク Red boots

20名様以上のご利用に限り幹事様(お一人様分)無料

ご入店時にご提示ください
1枚につき一組様がご利用出来ます

ウェブトク Web Toku www.webtoku.jp

oro de Ocho

人気の活オマールエビのパスタが入ったコースがオススメ!

忘年会は大好評のコースで決まり!料理のコース(3名様～)は¥3,000(7品)で当店人気の活オマールエビのパスタや黒毛和牛のヒレカツサンドも含まれている大満足のコース内容!少し贅沢にディナーを楽しみたい方は¥4,000コースもオススメ!単品料理も豊富にご用意しているので少人数での予約もOK!忘年会、お食事に是非ご予約を!

SYSTEM

◎お料理コース(3名様～)
¥3,000(税別)・¥4,000(税別) ※前日までに要予約
◎ビール・カクテル・ノンアルコールカクテル
グラスワインなど各種ご用意!
◎スタッフ募集中!
お気軽にお問い合わせを

Data

宇和島市中央町1-7-16
TEL.0895-65-9923
営業時間／夜・平日18:00～ 0:00
週 末18:00～翌2:00
定休日／月曜日

炭火焼肉 1129 いいにく

個室が完成!忘年会のご予約も受付中!

七輪で黒毛和牛がリーズナブルに楽しめる1129に個室が完成した。個室、テーブル席含め最大36名様までの収容が可能。大人気コースは予約必須!黒毛和牛の希少部位などお得感満載!増税後も価格は据え置き。年末のご予約はお早目に!

SYSTEM

◎焼肉コース＋飲み放題(LO20分前)
90分／¥4,000 120分／¥5,000
180分／¥6,000
※料金は全て税別 ※食べ放題ではありません。
◎日曜限定!お子様メニュー
カレー、うどんのセットなど。
お子様ドリンクなどもありますので是非ご利用ください。

Data

宇和島市中央町1-7-19
TEL.0895-26-2919
営業時間／火・水・木18:00～23:00(LO22:00)
金・土・日17:00～23:00(LO22:30)
定休日／月曜日

居酒屋 晴 はる

増税後も生ビール¥400!

晴では増税後も生ビール1杯¥400!ビールを飲みながら定番のお好み焼きや鉄板料理を楽しもう!また、大人数でのご予約も可。最大20名様の宴会が可能で、ゆったりと過ごせる座敷席が魅力。今年の忘年会は晴で決まり。ただ今アルバイトを募集中!お気軽にお問い合わせを。

SYSTEM

忘年会予約承り中!
飲み放題コース
¥4,000コース／¥5,000コース
◎生ビール、ハイボール／¥400
◎お好み焼き／¥580～
◎日本酒各種あり

晴

Data

宇和島市中央町2-3-14
TEL.0895-24-4770
営業時間／17:00～24:00
(LO 23:15)
定休日／日曜日

海鮮居酒屋 がいや総本店

毎年恒例!今年もがいや名物「牡蠣のカンカン蒸し」が食べられる!

11/1からスタートのがいや名物「牡蠣のカンカン蒸し」は、香川県白方産の厳選した牡蠣のみを使用し目の前でガンガンに蒸しあげる豪快なお料理。忘年会に向けたコース料理も飲み放題込みだとさらにお得!おすすめは愛媛県産甘トロ豚のしゃぶしゃぶ鍋もついて全9品＋飲み放題込で¥5,000の旬満喫コース。

SYSTEM

忘新年会コース ※飲み放題2時間、消費税込み
◎イチオシ!甘トロ豚のしゃぶしゃぶ付き
旬満喫コース／¥5,000
◎にぎわいコース／¥4,000
◎いろどりコース／¥4,500
小上がり20名様、お座敷50名様までご予約可!

Data

宇和島市中央町1-1-8
TEL.0895-25-0003
営業時間／
ランチ11:00～14:00
ディナー17:00～23:30(土・祝前日～24:00)
定休日／年中無休

愛媛県 南予の情報満載! クーポン情報サイト
Web Toku
イベント・クーポン続々公開中!
ウェブトク www.webtoku.jp
もちろんスマホでも見られます!

Cafe Dining GRADO グラード

忘年会・女子会ご予約受付中!

GRADOオススメは、¥4,000のフリードリンクプラン。旬の食材を使った料理に2時間の飲み放題が付いた大満足のプラン!また、当日オーダーOKの女子会プランも大好評!ご予算、ご要望にも応じてくれるのでお気軽にお問合せを。ランチタイムも営業しており、12月中のディナータイムは不定休で営業予定。

SYSTEM

- ◎女子会プラン(FD2時間)／¥3,300
  ※当日オーダーOK
- ◎フリードリンクプラン(FD2時間)
  ¥4,000 ・ ¥5,000
- ◎ディナータイムのホールスタッフ募集中!

Data

宇和島市栄町港1-3-5
TEL.0895-25-0955
営業時間／昼11:30~14:00
夜18:30~23:00
定休日／火(土・日・祝は夜のみ営業)

肉吸い処 川ぐち

寒い時期の宴会は鍋コース!

川ぐちの鍋コースは種類も豊富で忘新年会に人気!(仕入れの都合により入荷できない食材もあり)お座敷では最大18名までの団体予約もOK!寒い時期の忘新年会は川ぐちの鍋コースにぜひご予約を!

SYSTEM

冬の宴会 鍋コース(3日前の要予約) 料金は全て一人前です。

- ◎寄せ鍋／¥3,000 ◎タラバ蟹／¥5,600
- ◎てっちり／¥5,000 ◎もつ鍋／¥3,000
- ◎和牛しゃぶしゃぶ／¥5,000 ◎すっぽん／¥4,500
- ◎くじらハリハリ／¥4,000 ◎すき焼き／¥4,500
  鍋+お通し+サラダ+お漬り+雑炊orうどん
- ◎飲み放題2時間/+¥1,500

Data

宇和島市中央町2-3-13
TEL.0895-22-4987
営業時間／17:00~24:00(LO23:30)
定休日／日曜・祝日(月曜の場合のみ)

海音 みなと

忘年会のご予約受付中!

海音の忘年会は最大36名様までご予約可。おすすめは2時間飲み放題付きの宴会コース!コースはご予算により鍋などご相談OK。幹事様には嬉しいクーポン付きなのでお見逃しなく!

SYSTEM

- ◎お料理コース(お飲み物別途)
  ¥3,300・¥4,400・¥5,500
- ◎宴会コース(2時間飲み放題付き)
  ¥4,400・¥5,500・¥6,600
  ※ご予算、お料理内容などご相談ください
- ◎女子会コース(2時間飲み放題付き)
  ¥3,850 デザート付きのコースです。
  ※価格は税込

Data

宇和島市新町1-5-28
TEL.0895-49-3710
営業時間／18:00~22:00(LO21:30)
定休日／日曜日

居酒屋 晴空

忘新年会の予約受付中!

晴空では、11名様以上での貸切プランがおすすめ!忘年会などの宴会では、周りを気にせずに楽しめるので好評!また、飲み放題コースは2名から予約可で、少人数でも利用できるのがうれしい。忘新年会のご予約はぜひ晴空へ!

SYSTEM

- ◎11名様からの貸切プランございます。
  お一人様／¥4,000~
- ◎おまかせコース(2時間飲み放題付き)
  ¥4,000 ・ ¥5,000
  ※飲み放題コース2名様より承ります。
  ※前日までの要予約

Data

宇和島市中央町1-10-20
TEL.0895-49-3101
営業時間／18:00~24:00(LO23:30)
金・土18:00~翌2:00(LO翌1:30)
定休日／不定休

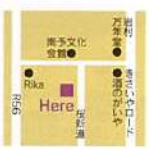

〈……点線を丁寧に切り取り、クーポン券としてご利用頂けます。〉

まいトク 肉吸い処 川ぐち

生ビール1杯無料
(女性は梅酒もOK)

ご注文時にご提示ください
1枚につきお一人様がご利用出来ます

まいトク 海音

¥4,000以上のコース
10名様以上のご予約で
幹事様(お一人様)無料!

ご入店時にご提示ください
1枚につき一組様がご利用出来ます

ウェブトク
Web Toku
www.webtoku.jp

酒&食　いち

おかげ様で13周年!記念イベント開催!

11/11(月)で13周年を迎えるいちでは、お客様に日頃の感謝を込めて記念イベントを開催!11～17日まで「13周年おめでとう」の言葉でいち焼きサービス!また、忘年会のご予約も受付中。最大30名様収容可能な宴会席もあり、大人数の宴会もOK!

SYSTEM

◎13周年イベント開催!　11/11(月)～17(日)まで
「13周年おめでとう」と言っていただくと、
いち焼きサービス!

◎飲み放題コース
(要予約・4名様～)／¥4,000(税別)～

Data

宇和島市新町1-301
TEL.0895-25-0211
営業時間／18:00～LAST
定休日／月曜日

天ぷら屋 まつい

ご予約の際は「きっトクを見た」でお得に!

天ぷら屋まついでは、ご予約の際「きっトクを見た」で、右記もつ鍋コース(飲み放題2時間)とふぐ鍋コース(飲み放題2時間)がお得に楽しめるサービスを開催!また、大人数のご利用には40名収容可能な宴会場を完備。是非ご来店を!

SYSTEM

〈消費税還元!〉
ご予約の際は「きっトクを見た」で
◎もつ鍋コース(飲み放題付2時間)
お一人様¥4,500(税別)→お一人様¥4,500(税込)に!
◎ふぐ鍋コース(飲み放題付2時間)
お一人様¥5,000(税別)→お一人様¥5,000(税込)に!

Data

宇和島市新町1-1-10
TEL.0895-22-3627
営業時間／17:00～22:00
定休日／不定休

ビストロ　エビス

ビストロエビス忘新年会プラン

ビストロエビスおすすめの忘新年会プランは、前菜3種・季節のフルーツサラダ・小海老とオリーブのトマトピザ・水菜とベーコンの柚子コショウ風味パスタ・サーモンのグラティネ・牛ロースのロースト・デザートと、2時間飲み放題が付いてジャスト¥5,000(税込)。また、エビス&和日輔の和洋折衷コースも対応可!ご予約承り中!

SYSTEM ※どのプランも全てシェア形式です。

◎忘新年会プラン(2時間飲み放題付)
¥5,000(税込)
◎和洋折衷プラン(2時間飲み放題付)
¥5,000(税込)
◎その他の飲み放題付プランは
¥4,000(税込)～承ります。
どのプランも4名様～・前日までに要予約
お気軽にお問合せ下さいませ!

Data

宇和島市恵美須町1-2-6 2F
TEL.0895-20-1007
営業時間／11:30～15:00(LO14:00)
17:00～22:00(LO21:30)
※日・祝の夜は21:30(LO21:00)
定休日／火曜日(水曜日は17:00開店)

HATSUくら

忘年会のご予約受付中!

家庭料理の居酒屋HATSUくらの忘年会コースは、早めの予約がお得!新鮮な海鮮中心の料理に、飲み放題付きで11月は¥4,500(税別)～、12月は¥5,000(税別)～でご予約承り中!その他にも、女将自慢の料理が味わえる当日おまかせ料理コース¥3,000～(飲み物代別)もおすすめ!20名様収容可能な広間や少人数用の個室もあり。

SYSTEM

忘年会コース(3名様～、要予約)
◎11月／¥4,500(税別)～
◎12月／¥5,000(税別)～
※2時間飲み放題付き

Data

宇和島市丸之内5-4-10
TEL.090-5713-2229
営業時間／18:00～23:00
(応相談)
定休日／不定休

愛媛県 南予の情報満載!　クーポン情報サイト
Web Toku
イベント・クーポン続々公開中!
ウェブトク www.webtoku.jp
もちろんスマホでも見られます!

居酒屋 球 月

最大30名様収容可能!忘年会のご予約承り中!

今年の忘年会は球月の、おまかせコースで!料理の品数が多くボリューム満点で、ドリンクの種類も豊富なので食べたい人も飲みたい人も満足すること間違いなし!また、女性におすすめの女子会コースは飲み放題がたっぷり2時間半付き。さらに月~木曜のご来店なら通常¥3,000コースが¥2,800ととってもお得!食べて飲んでの楽しい忘年会は球月で決まり!予算に応じた宴会も可能なのでお気軽にお問い合わせを。

SYSTEM

- ◎おまかせコース(2時間飲み放題)/¥3,500~
- ◎ステーキ+鍋コース (2時間30分飲み放題)/¥5,000
- ◎女子会コース(2時間30分飲み放題)/¥3,000
  ※女子会コースのみ月~木は¥2,800
  ※全コース4名様~ご予約承ります。

Data

宇和島市栄町港2-5-6
TEL.0895-25-6234
営業時間/17:30~23:30
定休日/不定休

repas-repas ルパルパ

オシャレな中華ダイニングでいつもと違う忘年会を!

女性も気軽に入りやすいカフェのようなお店「repas-repas」の忘年会コースは、お手軽な¥2,000・¥2,500のコース、少し贅沢な¥3,000~の幅広いコースがある。3名様からの予約で、料理や予算に応じて承り中!貸切での(35名様まで)宴会も可能。ぜひ一度、お問い合わせを!

SYSTEM

- ◎忘年会コース(3名様より)/¥2,000~
  +¥1,500で飲み放題(2時間)
  ※料理・予算に応じて承ります。
  店内20名様まで対応可能
  (貸切でのご予約は35名様まで)
  ※5台駐車可

Data

宇和島市丸之内4-4-26
TEL.0895-22-7071
営業時間/11:00~14:00
17:30~
定休日/不定休

海鮮・焼肉 丸忠

今年の締めはガッツリ肉&あったか鍋で決まり!

丸忠では店主こだわりの和牛や国産豚などを豊富に取り揃えている。また使用している卵は自社農園で生産しており、安心且つ美味しいと大好評!そんなこだわりの食材を使った、丸忠自慢の焼肉+もつ鍋コース¥5,000~や各種コースをご用意!2・3Fは最大45名まで収容でき、大小宴会が可能。お気軽にお問い合わせを!

SYSTEM

- ◎焼肉+もつ鍋コース/¥5,000~
  2時間飲み放題付き
  ※食べ放題ではございません。
- ◎通常のお食事に、飲み放題2時間(¥2,000)をお付けする事ができます。

Data

宇和島市寿町1-1-4
TEL.0895-22-7880
営業時間/16:00~22:00
定休日/月曜日

炭火焼鳥 一揆

絶品焼鳥で忘年会を!

桜新道にある本格炭火焼「一揆」は、産地と生産者にこだわった鶏肉を丹念に炭火で焼き上げ、秘伝のタレで味わう焼鳥は一度食べたらヤミツキになる美味しさ。焼鳥以外にも、豚平焼きなどの鉄板焼きもオススメ!大人数での宴会は最大20名様まで収納可能。

SYSTEM

- ◎2時間飲み放題コース/¥3,500(税込)
- ◎2時間飲み放題コース/¥4,000(税込)
  焼鳥・豚平焼き・人気の土鍋の炊き込みごはんなど
  ※前日までの要予約(4名様より)

Data

宇和島市中央町1-9-18
TEL.0895-22-4966
営業時間/18:00~22:00
定休日/日曜日

〈……点線を丁寧に切り取り、クーポン券としてご利用頂けます。〉

きっく 居酒屋 球 月
¥3,500以上のコースご利用の女性の方
人数×¥200引
ご注文時にご提示ください
1枚につき一組様がご利用出来ます

ウェブトク
Web Toku
www.webtoku.jp

うわじまの料理や 有明

忘新年会のご予約受付中! (写真はクエコース)

有明おすすめの忘年会コースは会席¥5,500～。鍋物・鉢盛は¥5,000～。(両方とも2時間飲み放題付き)その他、ご予算・ご要望は相談可。2階は70名様、3階は100名様まで収容可能な宴会場があるので大人数での宴会も大歓迎!ぜひご来店を。

SYSTEM

◎クエコース／¥6,600～
(小鉢・刺身・クエ鍋・雑炊・デザート)＋¥1,650でクエ唐揚げ

◎ふぐコース／¥5,500～
(ぎく・サラダ・ふぐ刺し・ふぐ鍋・ふぐ唐揚げ・雑炊)

◎会席／¥3,300～
(前菜・造り・焼・油物・煮物・汁物・御飯・デザート)

2時間飲み放題(4名様より)＋¥2,200　※全て税込

Data

宇和島市丸之内5-4-12
TEL.0895-22-8310
営業時間／昼11:30～14:00
夜16:00～22:00(LO21:30)
定休日／月曜日(ご予約に応じて営業、お電話にてご確認ください)
祝・祭日は営業の場合有り

ASAHI食堂

素材にこだわるダイニングキッチンで忘年会を!

素材にこだわるASAHI食堂のおすすめ忘年会プランは、ズバリふぐ!てっさ・てっちり・から揚げからぞうすいまで、まさにふぐづくし。ふぐコース以外にも、通常の忘年会コースもあり、どちらも2時間で飲み放題なのがありがたい。2階には30名までご利用できる個室をご用意しているので、大人数の宴会にも対応。お席の確保は是非事前にご予約を!

SYSTEM

◎ふぐコース／¥5,000

◎忘年会コース／¥4,000

※どちらも2時間飲み放題

Data

宇和島市丸之内5-3-14
TEL.0895-49-3381
営業時間／11:00～14:30(LO14:00)
17:00～22:00
定休日／日曜日

Kakurega Matsui

11/5(火)よりランチ再開!

Matsuiでは、待望のランチ営業を再開!平日に加え、土曜日も営業(日・祝はランチ休み)。各種定食は¥780～。また、忘年会のご予約も受付中!混み合う年末年始のご予約はお早めに。

SYSTEM

◎各種定食／¥780～
ランチのご予約は当日の9時からのみとなります。

◎忘年会コース(2時間飲み放題付き)
¥4,000・¥5,000・¥6,000

Data

宇和島市新町2-5-4
TEL.0895-49-3389
営業時間／11:30～13:30(月～土)※11/5より
18:00～24:00(LO23:00)
定休日／日曜日(12月は夜のみ日曜日も営業)

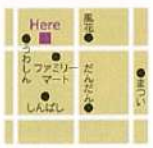

焼肉 慶州

忘年会・宴会は慶州の焼肉!

寒くなるこれからの季節の宴会はアツアツのお肉と美味しいお酒でカンパイ!バラエティー豊かなセットメニューには＋¥2,000で飲み放題を付けることが可能!大人数でのご利用に最適なセットメニューにも対応してくれるのが嬉しい。肉にこだわり、秘伝タレにこだわり、皆様に愛されて半世紀、宇和島焼肉の元祖、慶州へ!

SYSTEM

◎宴会コース／¥3,000～¥5,000
(指定のお肉＋野菜＋キムチ＋ライス)
※プラス¥2,000で飲み放題(2時間)付けられます。
※中学生／¥2,500　小学生以下／¥1,980

◎焼肉お持ち帰り／ALL10%OFF!

Data

宇和島市高串1-534-18
TEL.0895-22-1088
営業時間／平日17:00～22:00(LO21:30)
日曜11:30～22:00
定休日／水曜日(但し、祝祭日は営業)

〈……点線を丁寧に切り取り、クーポン券としてご利用頂けます。〉

きっトク ASAHI食堂

6名様以上のご予約で幹事様(お一人様)半額
or
10名様以上のご予約で幹事様(お一人様)無料

ご予約時に申請の上、ご来店時にご提示ください
1枚につき一組様がご利用出来ます

ウェブトク **Web Toku**
www.webtoku.jp

野菜たっぷり八八〇円
豚しゃぶ食べ放題

昼飲み 二五時から一八時
タイムサービス
ドリンクオール半額
（生ビール一九五円）

焼き白はまぐり	一九〇円
ボタン海老刺身	二四〇円
マグロ刺身	四九〇円
炙りしめ鯖	五九〇円
ホタルイカしゃぶしゃぶ	九八〇円

枝豆	一九〇円
たこわさび	一九〇円
ポテトフライ	二九〇円
焼きナス	二九〇円

ぷりっぷり
九州産ホルモン
焼 三九〇円

甘エビ有頭揚げ	四二〇円
鶏モモ唐揚げ	四九〇円
手羽先餃子	一九〇円
ポテトチーズもち	二九〇円

二〇時半以降
飲み放題
九八〇円

生ビール 三九〇円

旨 日本酒 三九〇円～

超炭酸 三九〇円 ハイボール

二時間（2名様から要予約）飲み放題付きコース
三,〇〇〇円・四,〇〇〇円・五,〇〇〇円（税込）

リニューアルにつき
追加スタッフ募集
急募
時給970円
18時～23時の間で
要相談
週1回3時間から
掛け持ちもオッケーです。

10/1(火) リニューアルオープン
きっトク持参か予約で
はまぐり つかみどり 100円
※グループ代表1名様

睡蓮 UMAISAKE 茶屋
15:00～23:00
宇和島市中央町1-2-6
TEL 0895-28-6179

もんた

monta

忘年会を感謝の想いを込めて「おもてなし」

1年の締めくくりを、ご家族に、ご友人に、仕事の仲間に、お客様に…
そういった方々に感謝の想いを込めて、
「おもてなしコース」をいかがでしょうか。

ご予約・お問い合わせは

TEL.0895-24-4011

〒798-0035　愛媛県宇和島市新町1丁目10-12

●営業時間／18:00～24:00(LO23:00)　●定休日／火曜日

「おもてなし¥4,500コース」

お品書き

- えのきの豚巻きサラダ
- 漬けのブリ大根
- 海老のアボカドソースカルパッチョ イクラ乗せ
- 鶏もものチーズトマト煮
- 魚介すり身のあんかけ
- お刺身三点盛り
- ローストビーフのオニオンソースがけ
- すき焼き鍋
- かに飯
- バニラアイスキャラメルソースきなこがけ

お一人様 ¥4,500（税込）

「おもてなし¥5,500コース」

お品書き

- えのきの豚巻きサラダ
- 漬けのブリ大根
- 海老のアボカドソースカルパッチョ イクラ乗せ
- 鶏もものチーズトマト煮
- 魚介すり身のあんかけ
- とらふぐの刺身
- ローストビーフのオニオンソースがけ
- すき焼き鍋
- かに飯
- バニラアイスキャラメルソースきなこがけ

お一人様 ¥5,500（税込）

※2時間飲み放題（前日までの要予約）
※お料理は仕入れ状況により内容が異なる場合がございます。

数量限定

おせち

（三段・二万円 税別）

ご予約承ります

〈受渡し日時〉 十二月三十一日 九時～十七時

Kakurega
Matsui 宇和島市新町2-5-4 TEL.0895-49-3389

新しいお風呂で新年を! 年内施工5件まで

バス ECO エコ リフォーム!

お風呂を壊さない!
だから、人に環境にやさしい!

★傷んでいる箇所を独自の技術で補修
★壁や天井のカラーやデザイン柄は300種類以上
★シャワー水栓などの設備機材も取り替えOK

シニアの方にもおすすめ!

転倒防止 などなど・・・ ご相談ください!

床すべり止め、手すり取付は介護保険の対象となります。

お風呂の
フルリフォーム
あきらめた方
ちょっと待った!

普段、お掃除しにくい、冬に冷たい、などのお悩みを解消します。

リニューアル費用 30,000円～(床のリニューアルの場合)(税別)

こんなお悩みを解決します!

1. 浴槽がヒビ割れた!
2. タイル貼りで床が滑る、お掃除が面倒!
3. 浴槽や床が変色してきた!
4. 壁や床を壊すような工事はしたくない!
5. 賃貸マンション、ホテル、介護施設など ユニットバスを低コストでリニューアルしたい!

① コーティング塗装

つやのあるコーティング塗装は、つるりとした仕上がりで汚れを防ぎます。

② フィルムシート

タイル壁にも直接貼ることができる防水シート。面倒な目地のお掃除もシートを貼ることでラクラク。見た目も美しく仕上がります。

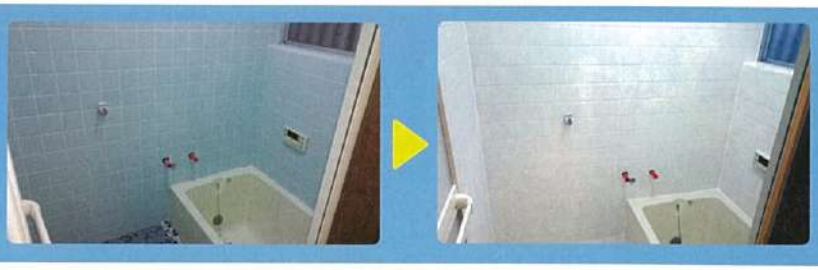

③ フロアシート

冷やっとしない優しい肌触りに。防滑性に優れた転倒防止床材でヒートショック対策にもなります。

④ パネル

既存の壁や天井を壊さず化粧パネルを上から貼り付けることで美しく、お掃除もラクラクです。

キッチンも出来ます!

水周りの最大の悩み水漏れ対策工事、防水施工、クラック(ひび割れ)、コーキング補修、水栓・シャワー交換、ミラー交換、換気扇交換、手すり設置、その他、洗面、キッチン、トイレリフォーム等お問い合わせください。

ハウスメンテナンス
有限会社 コンビネーション
〒798-0087 愛媛県宇和島市坂下津甲407-209
FAX.0895-28-7557 http://combi-nation.jp

なんよ きれつく
0120-74-9029
便利で快適な暮らしのお役立ちサービス
古物商許可証番号 第821160001004
コンビネーション 宇和島 検索

愛南町の

おいしいグルメも楽しめる！グルメ婚

水産業×婚活

Sea婚 参加者募集！

鯛ピザ作り体験、漁場見学や餌やり体験
2018ミシュランガイド掲載店「黒潮海閣」の皿鉢料理

鯛

スマの刺身

皿鉢料理

※写真はイメージです。

第2弾 **1月11日(土)～12日(日)**

募集人数 男性15名・女性15名
※応募多数の場合は抽選となります。

参加費 男女ともに3,500円

対象者 男性/愛南町在住の 水産関係従事者限定
20歳以上45歳くらいまでの独身
女性/20歳以上45歳くらいまでの独身

〈申し込み開始11/1～〉
申し込みはコチラから→

スケジュール

【1日目】
15:00 愛南町御荘文化センター集合
自己紹介等
16:00 プロフィールトーク
18:10 夕食（黒潮海閣）
20:30 一日目終了

【2日目】
9:00 ホテル集合
9:20 餌やり体験
スマ試食
鯛ピザ作り
12:00 昼食
14:00 プロフィールトーク
15:15 カップル発表
15:30 終了

●女性の宿泊は全室シングル ●松山からの送迎バス有

主催 愛南町

嬉しい無料セミナー 女性には…婚活メイク、恋愛心理学
男性には…マナーセミナー、恋愛心理学

Bridal Produce B♣free

お問い合わせ
0895-25-7478 info@b-free.biz

※「迷惑メール対策」を設定されている方は、こちらのアドレスからのメールを受信できるようにあらかじめ設定の変更をお願いいたします。 ※イベントの詳細は、応募者の方へ個別にご連絡いたします。

カップル満足率99.7%

B-freeのあったか Wedding ウェディング

こんなカップルにおススメ！

- 親族だけのアットホームな結婚式がしたい。
- 出席してくれた人みんなの記憶に残る結婚式がしたい。
- 自分たちらしい納得のいく結婚式がしたい。
- 披露宴はしないけど心に残る式はしたい。
- また結婚したいね。と言い続けられる結婚式をしたい。

大人気！会食披露宴

ただの会食が
「心に残る会食に！」

お食事がメインの会食をBfreeが少しお手伝いするだけで心に残る、あたたかな会食披露宴に大変身！
お気軽にお問い合わせください。

『どんな結婚式にすればいいか』悩んでいませんか？

その悩みは『Bfree』で解決できます！
なぜなら、『Bfree』では、お料理や会場、衣装はもちろん結婚式に関する悩みや不安など、心のケアも親身になってサポートしているから。
『Bfree』が大切にしているのは、結婚式当日だけではなくこの後に続くお二人、ご両親、ご親族、お友達などこれから関わっていく皆様との**『しあわせな未来』**です。
今なら、ご相談に来られた方に（毎月先着3名の方限定）パーソナルカラー診断かプライベートメイクレッスンのいずれかお好きな方をプレゼント！
ぜひ！お二人の想いや不安など聞かせてくださいね！

Bridal Produce
Bfree
お問い合わせお申し込み
info@b-free.biz
TEL.0895-25-7478
AM10:00～PM6:00　火曜定休
宇和島市伊吹町1207 サン・リヴィラ104
スマートフォンからはコチラ

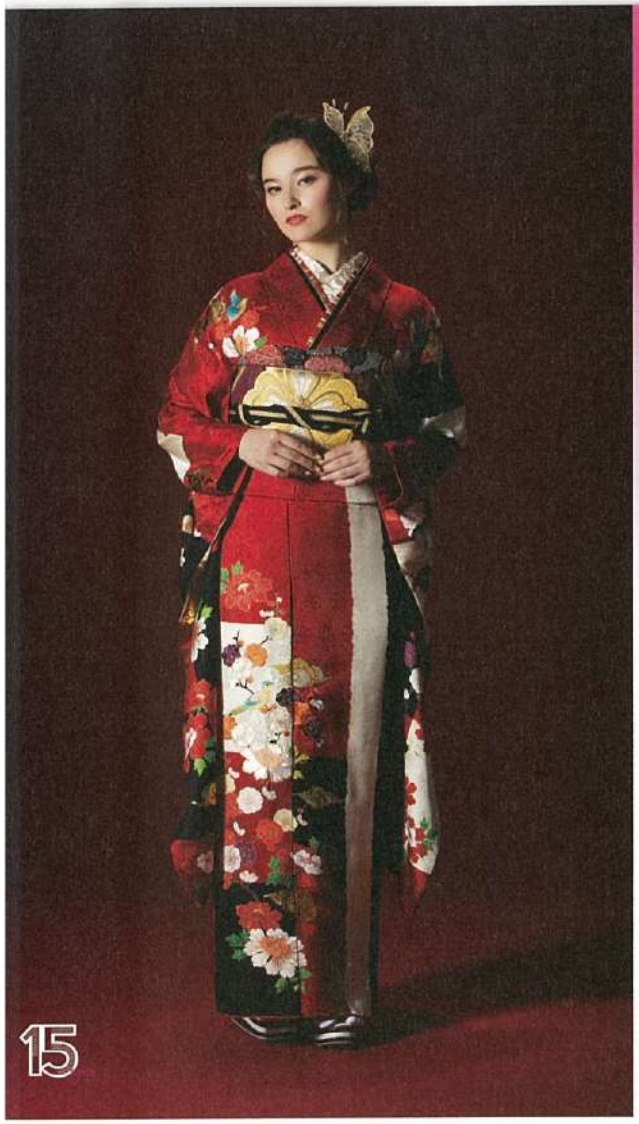

2021年1月(平成12年度生まれ)に成人式を迎えられる方

ディア・マリエ宇和島

2020年も
まだまだ受付中です!!

成人式用 中振袖
ご予約受付中!!

いつでもご覧いただけますので、お気軽にお越し下さい。親御さんの下見も大歓迎です。

新作続々入荷中!!

全てセットになったお得なプランがございます。

- ◎成人式用 中振袖一式
- ◎成人式 前撮り・前撮り写真・ヘアメイク・着付け
- ◎成人式 当日 ・ヘアメイク ・着付け

ご予約いただいた中振袖は成人式当日と前撮りと合わせて2回ご利用いただけます。

詳しくはスタッフにご相談ください。

早期予約特典 プレゼント!!!

- ●ゆかた(帯・草履付き)
- ●衣裳割引券(婚礼用衣裳・卒業式用袴)

写真で残す結婚式

フォト婚 大人気

豊富な衣裳・プロカメラマンが
撮影する大変お得なプランです

ココが魅力!! あこがれの
セントマリアンヌ大聖堂
でのロケーション撮影 !!

洋装コース

アルバム1冊セット価格 90,000円(税別)~

新婦1点 ウエディングドレス または カクテルドレス + 新郎1点 タキシード + 着付 ヘアメイク + 写真 六つ切り 3ポーズ (台紙付)

和装・洋装コース

アルバム1冊セット価格 180,000円(税別)~

新婦2点 ウエディングドレス カクテルドレス 白無垢 色打掛 + 新郎2点 タキシード 紋付袴 + 着付 ヘアメイク + 写真 六つ切り 5ポーズ (台紙付)

宇和島市で開催

成人式用中振袖 展示予約会

令和2年
1/11(土)▶1/26(日)
AM10:00~PM 5:00
会場:ディア・マリエ宇和島

愛南町で開催

成人式用中振袖 展示予約会

令和2年
1/18(土)・19(日)
会場:御荘文化センター

STAFF VOICE

ご結婚がお決まりの方、成人式を迎えられる方はぜひディア・マリエ宇和島へ。
新作衣裳続々入荷中です。
成人式用中振袖も、予約を開始しておりますので、ご予約はお早めに。
宇和島サロンでは、大好評のブライダル相談会を毎日開催しております。お気軽にお越しください。
また、マリエール大洲の大聖堂で本格的な写真が撮れるフォト婚プランも大好評です。
卒業式などの各種衣裳もご予約承り中です。

結婚式・成人式・七五三・卒業式のレンタル衣裳専門店

ブライダルギャラリー
ディア・マリエ 宇和島

【予約優先】ご試着を希望の方はご連絡の上、ご来店ください。

宇和島市宮下甲883-1
TEL(0895)25-3711
営業時間/9:00~17:45
定休日/毎週水曜日

ホームページが新しくなりました
ディア・マリエ宇和島 検索

Pick Up Beauty

なりたい自分を実現してくれるスゴ腕美容室や
癒しの時間を与えてくれるエステサロンなど
自分磨きに一役買ってくれるお店をピックアップ！

『トータルセラピーサロン あま～びれ』

トータルビューティースタッフが仲間入り！

今秋10月より新しくアイリストの矢間さんが仲間入り！生まれ故郷の仙台で10年間美容師として勤務。丁寧なカウンセリングと技術で、お客様の「なりたい目元」をカタチに。また、美容師免許をはじめ・グリースインターナショナルビューティーアカデミー仙台校にてまつげエクステンションの技術を習得。トータルビューティーでお客様のキレイを全力サポート！

Information

新しくベットを導入！
心地良さに包まれる感覚、是非ご体感を！
ヘッドスパ専用のお部屋で極上のリラックスタイムをお過ごしください。

◎ヘッドスパ(60分)
……(シャンプー・ブロー込) ¥4,400

◎炭酸ヘッドスパ(90分)
……(シャンプー・ブロー込) ¥6,600

住 宇和島市寿町2-3-17
☎ 美容室／0895-24-7452
エステ／0895-24-7496
休 月・第1火・第3日
営 美容室／ 9:00～18:00
エステ／10:00～19:00
P 有(7台)

『ヒラカワ(ディープログラム カンダンバリアエッセンス 取扱店)』

寒暖差のある季節におすすめの美容液！

季節の変わり目や、室内外の移動が多い時に分かるお肌の変化。そんな肌あれを防ぐ美容液カンダンバリア(¥3,000・税別)が入荷。洗顔した後に、カンダンバリアを使用すると、肌への負担を考えた軽やかな感触で、スーッとなじむ感覚を実感！いつもよりお手入れしているのになぜか肌があれるというこの時期、是非ご利用を！

Information

◎℃美容コース(約15分)……¥1,000
◎毛穴クリアコース(約15分)……¥1,000
◎マスクコース〈ホワイト〉(約15分)…¥1,000
◎マスクコース〈リフト〉(約15分)……¥1,000
◎℃美容スペシャルコース(約45分)…¥3,500
※価格は税別
※肌悩みに合わせて、コースの組み合わせもできます。

住 宇和島市新橋銀天街
☎ 0895-22-1622
休 木曜日
営 9:30～18:00
P 無

KITTOKU REAL ESTATE
きっトク不動産情報！

宇和島市高串　中古売戸建　2DK×2　1,100万円　広告期限/2019.11.30

■都市計画／非線引区域　■用途地域／指定なし
■土地面積／217.31㎡(65.73坪)
■建物面積／104.33㎡(31.55坪)
■建物構造／木造2階建
■築年月／2003年7月30日
■駐車場／4台可
■交通／バス停　高光農協前より約630m

おすすめPOINT
玄関別の2世帯住宅
収益物件としても！

〈お問い合わせ〉0895-28-6638
(株)コーノ・ディレクション 宇和島市中央町2-3-24 TEL.0895-22-1008
全日本不動産協会会員/愛媛県知事(1)5369号

Pick Up Beauty

なりたい自分を実現してくれるスゴ腕美容室や
癒しの時間を与えてくれるエステサロンなど
自分磨きに一役買ってくれるお店をピックアップ！

『Hair Design Feliz フェリス』

年末は時間外も対応可！

年末は、仕事など何かと忙しくなる時期。そんな方への応援のため、フェリスでは、年末限定で19時以降の時間外もご予約可！フェリスのストロークカットなら「手ぐしで簡単にセットできて、朝10分の余裕ができる」なんてことも！セットのし易さを実感してみては。フェリススペシャルカラーも好評！

Information

- ◎ストロークカット ……¥3,500
- ◎中高生カット ……¥2,500
- ◎パーマ(S・B・C込) ……¥8,000～
- ◎カラー(S・B込) ……¥4,000～
- ◎リペア(S・B・C込) ……¥15,000

スタッフ募集中！

住 宇和島市寄松甲509-3
☎ 0895-27-2950
休 月曜日
営 10:00～19:00
（時間外応相談）
P 有

『Lamie ラミー Extension salon』

深層リンパマッサージ！

一般的なリンパマッサージのように浅層のリンパではなく、深部のリンパにはたらきかけ全身のリンパの循環を促すマッサージ。健康面、美容面に良い効果が期待できるというナノバブル水素入りのオイルで施術。詳しくは、お気軽にお問合せを。また、まつ毛のエクステ、脱毛も予約受付中！

Information

- ◎深層リンパマッサージ
  70分／¥4,800　90分／¥6,800　100分／¥7,500
- ◎全身脱毛（顔、V・I・O含む）
  …… お試し初回／¥15,000

住 宇和島市宮下甲73-1
☎ 080-4990-2227
休 年末年始
営 9:00～19:00
P 有

『Beauty&Wellness 城南薬品』

ご存知ですか？貴女の手は見られています！

手には貴女の生活、オシャレに対する意識、身体の調子、仕事内容など多くの情報が詰まっている。スベスベの手入れが行き届いた手は、相手の方にも幸福感を与えてくれる。顔と同様、手も「ご苦労様メンテナンス」をしてみては！パラフィンハンドエステをぜひ一度お試しあれ。（11/1から開始　施術料¥500）また、ベネフィークエステ各コース及びルフレエステのいずれかを施術された方には、下記クーポンご利用でお得なプレゼントあり！

Information

ベネフィークエステ　※価格は税抜です。

- ◎℃美容コース（15分）……¥1,000
- ◎毛穴クリアコース（15分）……¥1,000
- ◎マスクコース リフトorホワイト（15分）‥¥1,000
- ◎℃美容スペシャルコース（45分）……¥3,500

ルフレエステ

- ◎クレ・ド・ポー ボーテプレミアムエステ（70分）・¥4,000

（すべてクレ・ド・ポー ボーテで行います）

住 宇和島市中沢町2-1
しんばし商店1F
☎ 0895-25-3211
休 元日
営 9:00～18:30
P 有

『HAIR ROOM i's -アイズ-』

自然な仕上がりフレアストレート！

ふんわりスタイルでベタっとなり過ぎず自然な仕上がりのフレアストレート。12/8（日）までの期間限定でキャンペーンを実施！新規・既存と関係なく利用できるのでぜひご予約を！また、長さも関係なくカット・シャンプーが込みなのもお得。お仕事で遅くなる方など時間外も応相談。お気軽にお問い合わせを！

Information

12/8（日）までの特別料金！

- ◎レディース フレアストレート ……¥11,000
- ◎ストレート ……¥10,000

※新規・既存のお客様関係なくご利用できます。

- ◎小学生以下のキッズカット
  ……新規¥1,500

住 宇和島市明倫町4-1-1
☎ 0895-25-6151
休 不定休
営 10:30～18:00
（時間外応相談）
P 有

『Hair Resort Jamaa ジャマー』

ヘッドスパで頭皮ケアを！

寒くなる季節にストレスや乾燥などで頭皮環境が悪化する前に！頭皮のコリ固まった筋肉をしっかりマッサージして頭皮環境を整えるのが大切。また、ジャマーボディースパも好評。ジャマーでも人気のリラクゼーションメニュー、ぜひお試しを！

Information

- ◎ジャマーヘッドスパ（約1時間強）
  ……（S・B込）¥5,600
- ◎ジャマーボディースパ（約1時間）
  ……¥5,500

住 宇和島市築地町1-3-30
☎ 0895-23-0588
休 月曜日
営 9:00～18:30
P 有

どんどん使ってネ！

……点線を丁寧に切り取り、
クーポン券としてご利用頂けます。

きトク Lamie ラミー

深層リンパマッサージ 初回 ¥500 OFF

ご入店時にご提示ください
1枚につきお一人様がご利用できます

きトク Beauty&Wellness 城南薬品

ベネフィークサンプルセット 3日分プレゼント！

（上記コースのいずれかを施術された方に限る）
ご入店時にご提示ください
期間中お一人様1回限りご利用出来ます

KITTOKU REAL ESTATE きトク不動産情報！

宇和島市和霊中町3丁目　中古売戸建　3DK　550万円　広告期限/2019.11.30

■都市計画／非線引区域　■用途地域／第一種住居地域
■土地面積／76.46㎡（23.12坪）
■建物面積／44.71㎡（13.52坪）
■建物構造／木造2階建
■築年月／1994年1月　■駐車場/軽1台可
■交通／JR宇和島駅より約800m
■校区／和霊小・城北中

おすすめPOINT
フジ北宇和島店近く！

〈お問い合わせ〉0895-28-6638
㈱コーノ・ディレクション 宇和島市中央町2-3-24 TEL.0895-22-1008
全日本不動産協会会員/愛媛県知事（1）5369号

Pick Up Beauty

なりたい自分を実現してくれるスゴ腕美容室や
癒しの時間を与えてくれるエステサロンなど
自分磨きに一役買ってくれるお店をピックアップ！

『HA・NA』

気軽に入れるカフェのような美容室

HA・NAは柔らかい雰囲気の居心地の良い美容室。女性スタッフは明るく気さくなので、初めて行く美容室は緊張するという方でも友人宅に遊びに行くように気軽に訪れることができる。毎日のお手入れやアレンジの仕方など、なんでも相談に乗ってくれるので嬉しい。HA・NAであなたの「なりたい」を叶えてみては？キッズスペースを完備しているのでお子様連れでも安心。

Information

◎カット …… ¥3,400（シャンプー込¥3,900）
◎リタッチカラー …… ¥5,800
◎カラー …… ¥6,400～
◎パーマ …… ¥5,500～
カラー・パーマのカット込の場合は＋¥2,100

住 宇和島市弁天町1-1-5
☎ 0895-23-7154
休 月曜日
営 9:00～17:30（最終受付）
P 有

『HAIR STAGE 真心』

おかげ様で6周年！

10月で6周年を迎えた真心。「皆様のおかげで迎えられる6周年に、心より感謝しております」と話すオーナーは、横浜で美容師としての経験を積み、都会的でおしゃれなスタイルを提案してくれると人気。水曜日が定休日なので、月曜日のご予約もOK！まずはお気軽にお電話にてご予約を！

Information

◎レディースカット …… ¥3,000
◎メンズカット …… ¥2,800
◎カットカラー …… ¥6,000～
◎カットパーマ …… ¥7,000～
◎縮毛矯正 …… ¥8,500～
◎エアウェーブパーマ …… ¥9,800～
※全てシャンプー・カット・ブロー込

住 宇和島市住吉町2-7-17
☎ 0895-23-6585
休 水曜日
営 9:30～19:00
P 有

『Jet Black Hair ジェット・ブラック・ヘア』

ウインターキャンペーン！

冬はクリスマスや忘年会などのイベントで、おしゃれをして出かける機会が増える季節。Jet Black Hairでは、10/31（木）～11/29（金）までの期間、ウインターキャンペーンを開催！下記クーポンのご利用で、カラー（C込）¥7,500→¥6,500、縮毛矯正（C込）¥15,000→¥13,500ととってもお得！（表記価格はすべて税別）この機会に、お気に入りのスタイルを見つけてみよう！また、Jet Black Hairではトリートメントいらずの「NOTTOシャンプー」がおすすめ！詳しくは店頭にて。

Information

◎カット（S・B込）……¥3,000
◎カラー（C込）……¥7,500
◎パーマ（C込）……¥7,500
◎ダブルカラー……¥10,000～
◎縮毛矯正（C込）……¥15,000
◎トリートメント（S・B込）¥4,000～¥5,500
※価格は全て税別です。

住 宇和島市御殿町3-22
☎ 0895-22-3395
休 月曜日
営 平　日/11:00～20:00
土・日・祝/10:00～19:00
P 有

『TOUT・A・FAIT －トゥ タ フェー』

トリートメントで髪を元気に美しく！

外出の機会が多くなるシーズン。髪に元気がないと思ったらぜひ早めのお手入れを！暑い時期の紫外線によるダメージには、冬のヘアケアが重要。しっかりと髪に元気を与えてくれるトリートメントを！期間限定のトリートメント10％OFFクーポン、ぜひご利用を！

Information

11/1（金）～12/26（木）
トリートメント10％OFF！

※下記掲載のクーポンを
お持ちください。

住 宇和島市鍔町1-2
☎ 0895-23-0620
（予約専用）0800-200-0620
休 月曜日
営 10:00～19:00
（18:00以降は予約のみ）
P 有

どんどん使ってネ！

……点線を丁寧に切り取り、クーポン券としてご利用頂けます。

きっトク HAIR STAGE 真心
新規のお客様20％OFF
（トリートメント・縮毛矯正・セット除く）
受付の際にご提示ください
1枚につきお一人様がご利用出来ます
他サービスとの併用不可［2019.12.26迄］

きっトク Jet Black Hair
きっトク冬号（vol.103）特別クーポン
上記サービスからいずれか1つの割引となります
ご入店時にご提示ください
1枚につきお一人様がご利用出来ます

きっトク TOUT・A・FAIT
トリートメント 10％OFF
ご入店時にご提示ください
1枚につきお一人様がご利用出来ます

KITTOKU REAL ESTATE
きっトク不動産情報！

宇和島市和霊元町　中古売戸建　3DK 1,580万円　広告期限/2019.11.30

■都市計画／非線引区域　■用途地域／近隣商業
■土地面積／55.55㎡（16.80坪）実測
■建物面積／119.41㎡（36.12坪）
■建物構造／鉄骨造4階建
■築年月／1984年6月　■駐車場／2台
■交通／JR宇和島駅徒歩5分
■その他／平成30年リフォーム済

おすすめPOINT
事務所兼住宅にも！
宇和島駅のすぐ裏！

〈お問い合わせ〉0895-28-6638
株）コーノ・ディレクション 宇和島市中央町2-3-24 TEL.0895-22-1008
全日本不動産協会会員/愛媛県知事（1）5369号

SENSE鶴島店

今年10/1 GRAND OPEN!
月曜も営業してます!
火曜日はカラーデーです。

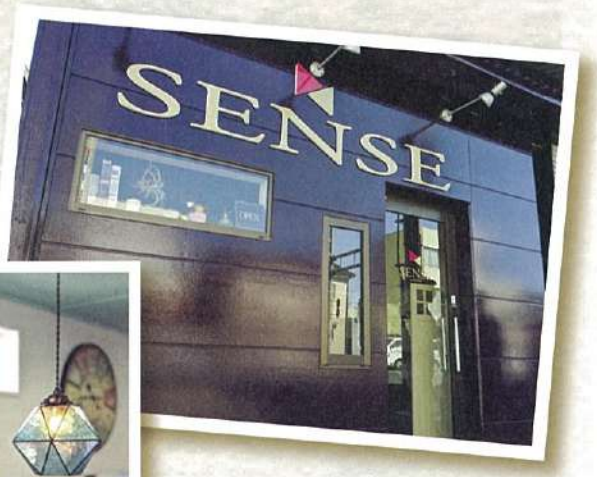

Anniversary

th

を迎える事ができました。
域No.1サロン」を目指して
よろしくお願いいたします。

tsurushima店
ColorDay
毎週火曜日 9:00～17:00
白髪染めが長さ関係なし
¥3,000〈税別〉

Perm

S （カット込）	¥8,500
M （カット込）	¥9,000
L （カット込）	¥10,000
デジタルパーマ(長さ関係なし)	¥14,000

Straight

フロント	¥3,000
フェイスライン	¥4,500
学生ストレート(カット別)	¥8,000
質感ストレート	¥7,000～
縮毛矯正	¥13,000～
ストカール(カット別)	¥20,000～

Shampoo&Blow

シャンプー&ブロー	¥2,500

Set

アレンジ	¥3,000
セット	¥3,500

Head spa

クイック〈10分〉	¥2,000	
ヘアエステコース〈25分〉	¥6,000	
スキャルプコース〈30分〉	¥6,000	
スキャルプエステコース〈50分〉	¥9,000	
ヘッドスパコース〈60分〉	¥12,000	

※価格は全て税別です。

tsurushima店
【営業時間】9:00－19:00
（カラー・パーマ・ストレート最終受付18:00）
【定 休 日】日曜日
tel:0895-28-7707 P3台
愛媛県宇和島市鶴島町3-14

tsurushina店LINE予約
LINEで予約できます!
LINE

SENSE本店

Special Thanks.

SE

Tenth

10

本店
ColorDay
毎週水曜日 9:00～17:00
白髪染めが長さ関係なし
¥3,000〈税別〉

おかげ様でSENSEは10
私たちはこれからも「圧倒的
努力を重ねてまいりますの

〈MENU〉

Cut

フロント	¥1,000
お子様	¥2,000
中・高生	¥2,500
大・専門学生	¥3,500
一般	¥4,000

Color

リタッチ	¥4,500
S	¥5,000
M	¥5,500
L	¥6,000
LL	¥7,000
ホイル(1枚)	¥200

Treatment

コタクイッククオリア	¥3,500
コタライトクオリア	¥4,500
コタクオリア	¥5,500
コタプレミーク	¥8,000

extension

10g	¥4,000

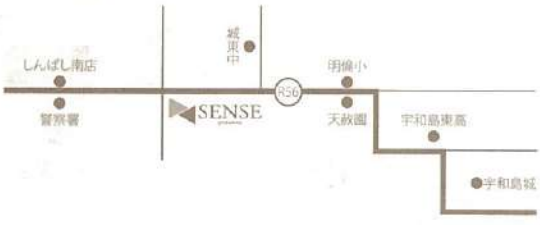

愛媛県宇和島市新田町1丁目2-23

本　店

【営業時間】9:00－19:00
(カラー・パーマ・ストレート最終受付18:00)
【定 休 日】月曜日・第2火曜日・第3日曜日
tel:0895-22-5177
キッズスペース完備！　P6台

本店LINE予約
LINEで予約できます！
LINE

Coonya

9th Anniversary

おかげさまで無事9周年を迎えることができました。
これからも親しみやすく、居心地の良い最高のサロンを目指し、
ネイルを通して皆様にHappyになっていただけるよう精進してまいります。
引き続きCoonyaをよろしくお願いいたします。

9周年キャンペーン

11月

新規様ジェルネイル
(フローター or フット)デザイン込
¥5,000 ※12月は対象外

12月

ネイルされた方へ
「キューティクルオイル」
プレゼント！ ※無くなり次第終了となります

11・12月

脱毛V・I・Oキャンペーン
(Vライン＋Iライン＋Oライン＋▽ライン)

さらに＋¥500で両ワキ(5回)

5回 ¥54,000→ **¥43,000**
10回 ¥86,400→ **¥75,000**

美歯口セルフホワイトニング 11・12月

6回コース
¥21,480
¥3,580/1回あたり
通常1回 ¥4,980
(¥8,400お得!)

対象コースをご契約で、
大人気の美歯口はみがき粉セットプレゼント!

深爪矯正ご相談ください。

※掲載価格は全て税別です。

当店では集塵機を使い、お客様の健康・クリーンなサロン作りを心がけています。

女性限定・完全予約制

Coonya
Nail & Beauty クーニャ

HP coonya.flips.jp TEL.0895-25-9007

〒798-0036 愛媛県宇和島市天神町8-23 天神ビル3F
【営業時間】11:00～19:00 【定休日】月曜日

Instagram @nail_coonya @coonya_beauty

クレジットカードもご利用頂けます。
VISA JCB MasterCard AMERICAN EXPRESS R Pay

LINE公式アカウント
トークから予約できます。
「ふるふる」かQRコードで登録して下さい! お得情報GET!
LINE ID @xat.0000136865.j22

大切なお客様に安心安全にネイルをお楽しみいただくためにJNAネイルサロン衛生管理士・JNECネイリスト1級取得のネイリストが施術させていただきます。LINEホームで空席状況をチェックできます!

話題のお店・人気のお店を
お得なクーポン付でご紹介！

Coupon

『家具の丸三』

もらって嬉しい丸三の雑貨たち

丸三では、家具はもちろんインテリア雑貨の種類も豊富！今治タオル、お茶碗やお箸、アロマグッズ、時計、傘立てなど各種贈り物に最適なものがたくさん揃っている。ギフトラッピングもお気軽に！節電・一家だんらんにオススメの秋冬の定番「こたつ」が大量入荷！また、寝心地のいいベッドもたくさん。羽毛布団もぜひご一緒に！南予最大級の家具ショールーム「家具の丸三」は、これまでどおりわかりやすい税込価格表示を継続中！ぜひご来店を！

Information

当店は「キャッシュレス消費者還元事業」対象店舗です！
（クレジットカードのみの取り扱い）

インスタグラム　@marusankagu

道の駅さいや広場から車で5分弱！
ご来店お待ちしております。

住 宇和島市坂下津甲407
☎ 0895-24-0303
休 水曜日（祝日は営業）
営 平日/10:00～18:30
土日祝/10:00～19:00
P 有

『トータルインテリア WORLD』

矢沢を俺んちに呼んだんだ！？

個性的な壁紙もトータルインテリアWORLDにお任せ！デザインや素材などの相談・お見積りは無料！お気軽にお問合せを。アクセント壁紙でガラリと印象が変わるので自分だけの部屋にイメージチェンジしてみては？

Information

相談・お見積り無料！
お気軽にお問合せください。

住 宇和島市錦町5-1
☎ 0895-22-6773
休 不定休
営 9:00～17:00
P 無

『たいそうべや』

幼少期から始める能力開発体操教室

ボディメイクのフィットネスジムメンバーはもちろん、子ども向けの体操教室も生徒募集中！幼少期の運動能力開発は脳の発達を良好なものに！フィットネスジム、体操教室、バンドスタジオ、柔術クラブは「たいそうべや」まで。お電話、メールにてお気軽にお問合せを！

Information

◎入会金／¥3,000（税別）
◎子どもの体操教室 月会費（月4回）／¥4,000（税別）
◎ジム 月会費／¥3,500（税別）
お得な年間一括払いもあります。
初心者向けのフィットネスグループレッスンにも参加できます。毎週水曜19:30～
（お問合せメール）taisoubeya@gmail.com

住 宇和島市坂下津407-132
☎ 090-3699-5522
休 年中無休
営 24時間営業
P 有

『UQモバイル 宇和島新町』

UQからついに登場！

新機種「Galaxy A30」がついに登場！動画もゲームもより楽しめる迫力の大画面と持ちやすさを両立した有機EL大小画面ディスプレイ搭載！長く使っても満足が続く大容量バッテリーと安心の防水性能でシーンを選ばず快適に操作できるのが魅力！この機会に、ぜひご契約を！その他、使い方やプランなどお気軽に店頭にてご相談を！

Information

◎月額料金/Sプラン……¥1,980（税別）～
◎月額料金/Mプラン……¥2,980（税別）～
◎月額料金/Lプラン……¥3,980（税別）～
◎ウルトラギガMAX……¥6,360（税別）～

住 宇和島市新町2-9-9
☎ 0895-22-1717
休 なし
営 10:00～19:00
P なし（駐車場代負担）

『フジトラベルサービス トムズ宇和島営業所』

こだわりの旅行スタイルを重視！

旅の専門店！フジトラベルは年中無休で営業しており、各種予約相談の手続きや旅行中の急なトラブルにもスムーズ且つ、安心・丁寧な対応であなたの旅をサポート。安心して旅を満喫できること間違いなし。地域最大級の品揃えの店内で、お好きなパンフレットを見て楽しむのも一つの手。その他各種交通機関の切符や宿泊施設の手配、国内外への旅行案内などあり。お問合せはフジトラベルサービスまで。

Information

松山空港発着（チャーター便利用）
年末年始「シンガポール5日間」
2019年12月30日（月）～2020年1月3日（金）
旅行代金/お一人様（2名～3名1室利用時）
¥298,000～¥418,000
※海外空港税が別途必要となります。

住 宇和島市伊吹町912-2
フジ北宇和島店内
☎ 0895-25-8838
休 年中無休
営 9:00～20:00（受付は19:00まで）
P 有

松山の「大学・専門学校」に進学希望のお子様を持つ親御さん必見！
初めての一人暮らしでも安心！

学生寮・学生専用マンション！
イイね 管理人常駐・セキュリティ万全！
イイね 食事付き、栄養士が作るメニュー！
イイね 大学・専門学校近く、安心・安全！
イイね 家具・家電一式完備！

お部屋はイメージです。

Dramatic Communication
アパマンショップ NETWORK
愛大・松大前店
松山市平和通2丁目5-8
プチメゾン和1F
お問い合わせ 0120-006-329

話題のお店・人気のお店を
お得なクーポン付でご紹介！

Coupon

『南宇和自動車教習所』

愛南町で楽しく免許を取ろう！

親切・丁寧・格安をモットーに、指導員と教習生がフレンドリーで、いつも笑顔が絶えない明るい雰囲気が特徴の教習所。「とにかく楽しくて優しい！」「空き時間も有意義に使えるスペースがあるので過ごしやすい。」等、教習生からの評判も◎。都会と違い走りやすく楽に取得できるので、ちょっと自信がない方にも安心。また、免許センターまでの無料シャトルバスをご用意。ライフスタイルに合わせてスケジュールが組めるので、短期取得も可能。この機会に免許を取ってみては…。

Information

教習料金 ※表示価格は全て税込
◎普通車(AT)
10～11月/¥253,700 12月/¥258,700 1～3月/¥263,700
◎普通車(MT)
10～11月/¥270,200 12月/¥275,200 1～3月/¥280,200
◎準中型
10～11月/¥334,000 12月/¥339,000 1～3月/¥344,000
別途(検定料・申請料)普通車/¥14,500 準中型/¥15,400
無料送迎有り(宇和島方面もOK)
免許センターまでのシャトルバス無料

住 南宇和郡愛南町城辺甲531
☎ 0895-72-0593
休 日曜・祝祭日
営 9:10～19:40
P 有

『THE GYM! フィットネス ジム アスリート』

団体割キャンペーン実施中！

5名以上で1名当、1年間で¥18,000！入会金込み、税込み！わずか¥18,000で1年間利用できる(クーポンは忘れずに！)。ボディメイク＆ダイエットの最前線のジム。もちろん健康、体力アップの方も多数。会員さんは、宇和島市からが最も多く高知県など遠方の方も多い。昼間は主婦でにぎわう。

Information

◎年間登録の場合 入会金 ¥1,000
個 人/¥33,000(月単価¥2,750)
家族割/個人料金＋1名当¥6,500の追加で1年OK
団体割/¥27,500(2名以上で1人当)
◎各種オプションも用意
例:パーソナルトレーニング1ヶ月当 わずか¥6,000～

住 北宇和郡鬼北町近永328-5
☎ 0895-45-2706
休 火曜日
営 平 日/14:00～21:00
(木/17:00～)
土日祝/13:00～15:00
P 有

『整体施術院 クリスタル』

ホワイトニング開始！

短時間・短期間で低料金のホワイトニングを開始！回数を重ねることで実感できる自然な白さを安全に手に入れたい方は是非お問合せを！12月末までお得な導入キャンペーンも実施中！また、1日3組限定で整体予約された方にハンドケアorフットケアのサービスを実施中。ぜひご予約を！

Information

◎ホワイトニング(12月末まで導入キャンペーン)
……通常¥4,900→ ¥3,000
◎整体(吸い玉or足つぼ) …… ¥4,000
※骨盤矯正含む
http://crystal.reflego.com

住 宇和島市中央町1-7-24
☎ 090-7148-0994
休 不定休
営 10:00～
最終受付19:00
P 無(キャッシュバック)

『五十嵐整体』

初めての方もお気軽にどうぞ！

2019年で14周年を迎えた五十嵐整体は親切丁寧がモットー。スポーツトレーナーの技術と中国整体の技術を取り入れた独自の整体でお子様からお年寄りの方まで安心して受けられ、一人一人の状態に合わせて頑固な体のこわばりや不快な症状を取り除いてくれる。スポーツをされている方はもちろん、そうでない方も是非お問い合わせを！

Information

◎おすすめ60分 …… ¥3,500
◎しっかり90分 …… ¥5,000
◎じっくり120分 …… ¥6,500
◎学生60分 …… ¥3,000
出張整体も致します!お気軽にご相談下さい。

住 宇和島市川内甲2033-9(薬師谷)
☎ 0895-27-2905
080-5663-2178
休 日曜日(応相談)
営 8:00～20:00
P 有

『ひまわりランドリー 佐伯町店』

キレイな店舗で駐車場も広々！

ひまわりランドリーが、別当・夏目町に続いて佐伯町にオープン。広い駐車場完備で、たくさんの洗濯物があっても、ゆったり出入りできる。このランドリーを使うなら、カードを使用するのがおススメ！ポイント還元で利用料が10%オフ！さらに会員登録すれば、機器の稼働状況が分かったり、運転終了をメールで教えてくれる。衣替えでだまった衣類は、ひまわりランドリーで一気にお洗濯を！

Information

◎ひまわりカードがお得！
¥1,000入金ごとに、100ポイントたまります。
500ポイント以上でカードに換金することができます。(100ポイント=¥100)
※全店舗共通で使えます。

住 宇和島市佐伯町1-55-1
☎ —
休 年中無休
営 24時間営業
P 有

……点線を丁寧に切り取り、
クーポン券としてご利用頂けます。

きっトク フィットネス ジム アスリート
5名以上の団体1名当
1年間わずか ¥18,000
ご入会時に申請の上ご来店時ご提示ください
1枚につき5名以上でご利用できます

KITTOKU REAL ESTATE
きっトク不動産 情報！

宇和島中央町2丁目 貸店舗 月/4万円 広告期限/2019.11.30

■敷金・礼金/3ヵ月・無 ■賃貸保証/加入要
■住宅総合保険/加入要 ■専有面積/20.22㎡(6.11坪)
■築年月/1987年4月 ■建物構造/木造
■駐車場/無し
■交通/JR宇和島駅より徒歩7分
■契約条件/カラオケ不可
■その他/カウンター8席

おすすめPOINT
立ち寄りやすい
中心部の路面店!

〈お問い合わせ〉0895-28-6638
㈱コーノ・ディレクション 宇和島市中央町2-3-24 TEL.0895-22-1008
全日本不動産協会会員/愛媛県知事(1)5369号

コバック® 選べる車検メニュー

短時間車検 60分～ **★スーパーテクノ車検**

（点検＋検査＋微調整など） 全車種 ¥13,000（税抜）がコバ割⑥～⑧適用！

さらに！テクノ割 コバ割⑨適用で↓

最大¥3,500引きの **¥9,500**（税抜）

法定費用追加整備は除く

三菱の新セキュリティ対応 ETC 取扱いしております！

8/1から PayPay はじめました！

1日車検 1日～ **当店人気No.1**

★スーパーセーフティー車検

（予防整備も可能な安心コース）

軽自動車の場合 ¥22,533（税抜）が

コバ割①～⑧適用で **¥15,533**（税抜）

法定費用追加整備は除く

（スーパーセーフティー車検限定） ◎有効期限／2019.12.31迄

車検のコバック北宇和島店限定

ご予約時又は車検受付時に

きっトク見ました！と言っていただくと

車検代 **¥1,000 割引**

コバ割 最大¥7,000お得な割引

お早めのご予約がおトクです！

スーパーセーフティー車検は①～⑧、スーパーテクノ車検は⑥～⑨の割引が適用されます。

① 超割 2年 車検期限の2年以上前までにご予約頂くと ¥4,000割引		
② 早割 180 車検期限の6か月以上前までにご予約頂くと ¥2,500割引	③ 早割 90 車検期限の3か月以上前までにご予約頂くと ¥2,000割引	④ 早割 30 車検期限の1か月以上前までにご予約頂くと ¥1,500割引
⑤ 早割 7 車検期限の1週間以上前までにご予約頂くと ¥1,000割引		
⑥ ペア 割引 ご入庫までにご家族・友人とペアでご予約頂くと ¥1,000割引	⑦ 平日車検 割引 月～金曜日に車検を受けて頂くと ¥1,000割引	⑧ 会員 割引 入庫時にお車にコバック会員ステッカーが貼ってあれば ¥1,000割引
⑨ テクノ 割引 車検期限の2週間以上前に入庫して頂くと ¥500割引		

鶴島自動車整備株式会社

Super Car Inspection

宇和島市伊吹町1547番地

車検のコバック® 北宇和島店

営業時間／AM8:30～PM7:00（最終受付 PM6:00）

定休日／日曜・祝日 ※土曜不定休 掲載内容は北宇和島店のみ有効

お問い合わせ・ご予約方法は3種類

❶ご来店 ❷フリーダイヤル 0120-5829-81

❸インターネット http://kobac-uwajima01.com 宇和島車検 検索

令和元年度　厚生労働省委託　地域雇用活性化推進事業

無料セミナーのご案内

適職発見講習会

気になるお仕事 私にもできるの？

自分に向いている仕事がわからない…

希望者はキャリアアドバイザーとの個別面談・適性検査の模擬受験可能！

※講習会は前半が講義、後半が個別のカウンセリングとなります

受講料無料

対　象　市内で就職、転職、創業を希望される方

定　員　各30名※申し込み先着順

会　場　宇和島市役所内（詳細下記）

服　装　自　由

持ち物　筆記用具

第1回　令和元年 11/19（火）13:00~16:00（受付12:45~）　会場：地下1階会議室

テーマ：営業職 販売職

新時代の営業職、販売職の仕事と求められる人物像

▶営業・販売のお仕事の魅力は？
▶求められる人物像は？

申し込み締切 11/12（火）

第1回 講師

キャリアアドバイザー **神田 義輝氏**

【経歴】
大学卒業後、株式会社リクルートエージェントにて、キャリアアドバイザーとしてホワイトカラーの全業界・全職種の転職希望者を担当。その後、日本プロサッカーリーグ・日本オリンピック委員会にてスポーツ選手のセカンドキャリアのサポート等を経験。中小企業、大手企業、非営利法人、フリーランスと多様な形態での就業経験を活かし、キャリアデザイン支援を行う。

第2回　令和元年 11/26（火）13:00~16:00（受付12:45~）　会場：801会議室

テーマ：事務職

これからの事務職に必要な広報PRスキルと適する人物像

▶事務職に必要な広報PRスキルとは？
▶求められる人物像は？

申し込み締切 11/19（火）

第2回 講師

キャリアアドバイザー **神田 義輝氏**

【経歴】
大学卒業後、株式会社リクルートエージェントにて、キャリアアドバイザーとしてホワイトカラーの全業界・全職種の転職希望者を担当。その後、日本プロサッカーリーグ・日本オリンピック委員会にてスポーツ選手のセカンドキャリアのサポート等を経験。中小企業、大手企業、非営利法人、フリーランスと多様な形態での就業経験を活かし、キャリアデザイン支援を行う。

第3回　令和元年 12/4（水）14:00~17:00（受付13:45~）　会場：602会議室

テーマ：医療介護 関連職

未経験から可能な医療介護分野の仕事と求められる人物像

▶未経験から可能な医療介護業界のお仕事は？
▶医療介護業界のお仕事の魅力は？▶求められる人物像は？

申し込み締切 11/27（水）

第3回 講師

(株)エス・エム・エス キャリア **福井 勝雄氏**

【経歴】
医療介護分野の人材サービスで業界シェア・認知度ともトップクラスである㈱エス・エム・エスキャリアにおいて介護・看護専門の求人広告事業などを経験し、現在は医療機関を対象とした人事・組織コンサルティング事業を担当。チームマネージャーとして西日本グループを統括している。業界動向、求職動向、施設の求める人材像、そこで働く方のキャリア構築等について幅広い知見を有する。

第4回　令和元年 12/11（水）14:00~17:00（受付13:45~）　会場：地下1階会議室

テーマ：農林水産 関連職

地域の宝を守る農林水産業界の仕事と求められる人物像

▶農林水産業界のお仕事の魅力は？
▶求められる人物像は？

申し込み締切 12/4（水）

第4回 講師

(株)Life Lab **黛 宏亮氏**

【経歴】
2011年早稲田大学を卒業後、メーカーや印刷の営業職を経てリゾート地への派遣に特化した人材会社に入社。主に地方の上京したい若者と東京近郊の企業との就業マッチングを担当。
現在は会員75,000人以上、取引農家2,500社以上の農林漁業専門の総合人材サービス「第一次産業ネット」を運営する株式会社LifeLabに入社し、全国の人手不足の農家と農業界での転職を考えている求職者の就業マッチングを行う。

※セミナーへの参加はご予約が必要となります。
※FAX、メールでお申し込みの方はお名前・ご連絡先・参加ご希望のセミナー（セミナー毎に個別キャリア相談希望の有無）を明記の上お申し込みください。協議会から折り返しご連絡いたします。

※お申込みいただいた個人情報につきましては、本事業以外の目的に使用いたしません。
※本講習会は厚生労働省の委託事業として実施しているものです。講習会を受講された皆様には厚生労働省への報告のため、アンケートや調査へのご協力が必須となります。

お問い合わせ先・お申し込み先

主催：宇和島地域雇用創造協議会
宇和島市、宇和島商工会議所
吉田三間商工会、津島町商工会
㈱うわじま産業振興公社、愛媛県南予地方局

〒798-8601愛媛県宇和島市曙町1番地宇和島市役所商工観光課内
TEL:0895-49-7111　FAX:0895-25-4907（24時間受付）
（受付時間【平日】月~金 8:30~17:15）
Email:koyousouzou@city.uwajima.lg.jp（24時間受付）

さくらクリニックが25年、選ばれている理由があります。

31年の歴史で培った高い技術力

日本美容外科協会より認定を受けた「日本美容外科学会認定 専門医」である院長が、カウンセリングから治療、アフターケアまで責任を持って対応します。30年間32,000例を超える症例数を経験し、優れた技術力であなたの理想をかなえます。
（1988年4月～2015年9月現在、開業までの6年も含む）

患者様の立場を重視したわかりやすい説明

安心して治療を受けていただけるよう、わかりやすい言葉で、その治療内容を説明します。また、治療法の長所・短所を説明し、納得いただいた上で、治療を開始します。（インフォームドコンセントの重視）

痛みを感じることなく治療

当院では最新の技術を駆使した治療を行っております。手術時の痛みや精神的苦痛を取り除くため、貼る麻酔あるいは塗る麻酔を使用し、安全に痛みを和らげる治療を行います。痛みに弱い患者様でも安心して手術を受けていただけます。

それぞれの患者様ごとに待合室を準備　プライバシーには最大の配慮をしております。
当院はワンフロア全てを使用　他のテナントのお客様と会うことはありません。

院長 医学博士 福井卓也

- 日本美容外科学会認定 専門医
- 日本抗加齢医学会 専門医
- 日本救急医学会 専門医
- 日本体育協会公認スポーツドクター
- 松山市医師会 会員

松山市出身。私立愛光高校卒、東邦大学医学部卒。東京の美容外科十仁病院にて研修を終え勤務。平成4年に日本美容外科学会専門医取得後、平成6年に松山市駅前にて開院。平成19年に第92回日本美容外科学会長を務める。

松山市出身・在住の福井院長が全て担当

安心して治療を受けていただけるよう、当院の院長がカウンセリングから治療、アフターケアまで担当します。カウンセリング時や術前・術後で担当がころころ変わって話が通じないということはありません。院長は2007年日本美容外科学会を松山で開催し、その会長を務めました。

切らない施術など高い技術力で、リスクも少なく仕上がりも自然。

二重まぶた

メスを使わず切らない埋没法で、
さりげなくナチュラルな二重まぶたに。

たるみ・しわ治療　目の上、目の下のタルミ取り・シワ

二重のラインにそって、目の上の余分なタルミと脂肪を除去します。目の下も同様に行います。
また、浅いシワに対しては、ヒアルロン酸注入やボトックス治療を行い、肌にハリとツヤを与えます。

シミの改善

貼る麻酔または塗る麻酔を使い、レーザー及び光高周波治療器によってシミを除去します。またその後のアフターケアも指導します。

隆鼻術

メスを使わず、注射のみの施術。
ヒアルロン酸を使い鼻筋を作ります。
術後の腫れの心配が不要です。

ほくろ・イボ・シミ・そばかす

Qスイッチレーザーでピンポイントに照射、気になる部分を解消します。

イレズミ除去

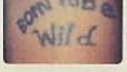

タトゥーはQスイッチレーザーで除去することが可能です。

男性器形成

他人には言えない男性の悩みも当院で解決、一度ご相談ください。

その他の治療　ヒアルロン酸による輪郭形成　額・目尻のボトックス治療　ピアス　傷痕形成　乳頭縮小

松山で開院25周年 同じ場所で、同じ医師で・・・

SAKURA CLINIC 美容外科・美容皮フ科・形成外科
さくらクリニック

○完全予約制○個別の待合室完備○各種カード・分割可
受付時間9:30～18:30 土曜・日曜・祝日も診療

お問い合わせ TEL 089-947-3500

さくらクリニック松山市 検索
http://www.sakuracli.com
無料メール相談受付中
E-mail info@sakuracli.com
治療案内専用ダイヤル
美容 0120-639039（サクラサク）
形成 0120-714390（イイヨサクラ）

愛媛県松山市千舟町5丁目2-6共栄第3ビル9F

vol.034

きっと見つかる！

Kittoku きっトク

ウェブでも検索できます！

南予の求人＆不動産情報誌

WORK & REAL ESTATE

Web Toku ウェブトク求人 コチラから↓

個別指導 明光義塾！

宇和島教室 アルバイト講師募集！

1コマ給 90分 **1,500円～2,000円**
＋準備給(510円)＋交通費(規定あり)

【勤務時間】月～金／16:00～22:00
土／14:00～20:30の内2～4時間
【勤 務 日】週1日より勤務可
【勤務内容】小学生～高校生に対し、明光義塾個別学習プログラムに添って、1名～3名の指導を行う。

アクトピア大洲教室・八幡浜教室も同時募集中！

【問い合わせ先】
明光義塾 宇和島教室
TEL.0895-28-6656（担当/白石）

電気工事士募集！

屋内配線・電気機器施工・修理等

見習いも可

時間 8:00～17:00
給与 180,000円～270,000円（月額換算）
休日 日曜日・盆・年末年始、当社カレンダーによる
待遇 昇給あり、賞与年3回、社会保険、通勤手当あり
資格 普通自動車運転免許(MT)
勤務場所 宇和島市

(有)二宮電気設備 ☎0895-27-0521
宇和島市寄松甲1274-6 担当／二宮

受付事務スタッフ大募集！

パート同時募集！

「ありがとう」を実感できる仕事
入社祝い金 5万円支給 ※規定あり
資格取得支援制度あり

市立宇和島病院

資格なしOK！ 未経験OK！

無料スイーツ付き 相談会実施

11/9(土)14:00～17:00 コメダ珈琲店 宇和島店にて
ご予約は下記フリーダイヤルへ。お店へ直接のご連絡はご遠慮ください。
※当日は予約優先となります。※相談時間はお一人様、約30分となります。
お仕事相談会・職場見学随時開催中！ ※その他日程はお気軽にお問い合わせください。

創業50年の安定企業だから安心。働くあなたをソラストが応援します！家庭と仕事を両立したい方・子育て中のママ・幅広い年齢層の方が仲間と助け合いながら活躍しています！ソラストでは、自分のライフスタイルに応じた働き方ができます。

勤務地面接地
市立宇和島病院（宇和島市御殿町1番1号）
JCHO宇和島病院（宇和島市鶴古町2丁目1番37号）

給与 常勤／**月給126,000円～171,000円**（固定、資格手当）
パート／**時給800円～** ※経験等により考慮します。
時間 常勤／8:30～17:15（休憩60分） パート／8:30～15:00（1日最短4時間）
休日 土・日・祝日、夏季休暇、年末年始休暇、育児休暇、介護休暇
待遇 社会保険完備、交通費支給、制服貸与、マイカー通勤可（駐車場代半額負担）、従業員持株会制度、各種研修制度、ソラストポイント制度、資格取得支援制度、資格手当、定期昇給（4月）

あしたを元気に solasto
医療事務関連業務代行サービス業（東証一部上場）
㈱ソラスト 松山支社
松山市南堀端町5-8オワセビル4F http://www.solasto.co.jp/
☎**0120-015-097** 採用担当（全日 9～20時）
上記繋がりにくい場合は☎089-934-8321 松山支社（月～金 9～17時）

私たちと一緒に夢を追いかけませんか？

南予エリア 募集

ZERO CUBE +FUN / シンプル、楽しい、自分らしい。RE住む RENOVATION / LIFE LABEL

営業・現場管理
リフォーム営業・現場監督

未経験者OK やる気のある方歓迎 充実のサポート

勤務先：七福ホーム宇和島出張所（松山勤務あり）
宇和島市平浦1038番地
給与：18～28万円
頑張り次第で収入アップ！
研修制度あり
経験者優遇

【応募】お気軽に電話連絡の上履歴書ご持参ください。

株式会社七福ホーム
〒791-8066 松山市祓川1-3-18
0120-71-9070

職員募集！

① 調理職員 急募
【時給】850円～1,000円
【時間】相談可 【資格】不問・料理好きな方
【休日】シフトによる
【待遇】社会保険完備（勤務状況により）

② 介護職員（正社員）
【月給】151,000円～198,000円（手当込み）
【時間】8:30～17:30 【資格】不問
【休日】シフトによる
【待遇】社会保険完備（健康・厚生・雇用・労災）

住宅型有料老人ホーム
デイサービス
子育て支援事業所
宇和島市住吉町621番地1
みるく
まずはお気軽にお電話ください。
0895 28-6006

正社員募集

建築現場にて、
施工管理業務に従事していただきます。

給与 170,000～230,000円
資格 普通自動車免許
勤務場所 宇和島市
時間 8:00～17:00

【休日】日曜・祝日・隔週土曜日・当社カレンダーによる
【待遇】賞与年2回、昇給あり、各種保険完備、
通勤手当支給

【応募方法】まずは下記までお気軽にお電話ください。

マルマストリク株式会社
MARUMASS TRIG INC.
〒798-0087 愛媛県宇和島市坂下津甲407番60
TEL 0895-25-5888

宇和島営業所
受付時間／8:00～17:00
担当／畠山・三瀬

空間デザイナー
パートスタッフ募集！

新しくお店を出したいけど、どうやって進めたらいいかわからない・・・
自宅の一室を、趣味の部屋としてリフォームしたい・・・
今の店舗が古くなってきた。補修がてらリニューアルしたい・・・
こども部屋を、ワクワクするような造りに変えたい・・・

この様なご相談をカタチにしていくお仕事です。

時　給／800円～
勤務時間／9:00～17:00（内5時間40分）
休　日／土・日・祝・GW・夏季休暇・年末年始
資　格／インテリアコーディネーター

松山支店
営業スタッフも募集中！

ご応募お問い合わせ
やじるしのある会社
株）コーノ・ディレクション 担当.坂本
☎0895-22-1008 URL www.kono-d.jp

あなたのスキルや ライフスタイルに合うお仕事がここにあります。

SSスタッフ

ガソリンスタンド店舗での給油及び洗車作業等。
受注・レジ精算・窓ふき等の他、自動車の軽整備も行います。

正社員

給与例 30代平均 **245,000円** 基本給+諸手当

TCS手当、家族手当、住宅手当、資格手当、地域手当あり

整備士資格2級まで会社補助にて取得制度あり

資 格／高卒以上、経験不問
普通自動車免許(AT限定不可)
給 与／160,000円～
時 間／7:00～21:00の間でシフト制
(1日7時間40分勤務・休憩60分)
休 日／シフトにより月8日
待 遇／各種保険完備、昇給あり、賞与あり、マイカー通勤可
通勤手当あり(20,900円まで／月)

アルバイト

時給 **830円～1,000円**

+業績により更に時給UP!!

新入学生歓迎　土・日勤務できる方歓迎!

資 格／高卒以上、経験不問
時 間／9:00～19:00のうち3時間～8時間
※勤務時間帯要相談
※週3日～5日勤務できる方
待 遇／各種保険完備、マイカー通勤可

勤務地 ●DD Castle Avenue店(宇和島市)
●きさいや寿町SS(宇和島市) ●南宇和SS ●久良SS(愛南町)

ENEOS

整備士

当社の整備工場にて
車両の定期点検整備や、
故障・修理等一般修理業務を行います。

給与例 30代平均 **245,000円** 基本給+諸手当

TCS手当、家族手当、住宅手当、資格手当、地域手当あり

正　社　員

資 格／学歴・経験不問、普通自動車免許(AT限定不可)、
整備士資格取得者優遇
給 与／160,000円～
時 間／8:30～17:10(1日7時間40分勤務・休憩60分)
休 日／日・祝含む月8日
待 遇／各種保険完備、昇給あり、賞与あり、マイカー通勤可、
通勤手当あり(20,900円まで／月)

勤務地 宇和島工場(宇和島市坂下津)

ガス販売員

社用車を使用して、LPガスの配送を
行います。またガス器具の設置や
保守点検作業も行います。

給与例 30代平均 **245,000円** 基本給+諸手当

家族手当、住宅手当、資格手当、地域手当あり

正　社　員

資 格／学歴・経験不問、普通自動車免許(AT限定不可)、
各種ガス資格取得者優遇
給 与／160,000円～
時 間／8:50～17:30(1日7時間40分勤務・休憩60分)
休 日／日・祝含む月8日
待 遇／各種保険完備、昇給あり、賞与あり、マイカー通勤可、
通勤手当あり(20,900円まで／月)

勤務地 ガス販売部南宇和営業所(愛南町)

【応募】職種・勤務地をお選び頂き、まずは電話連絡の上、履歴書(写真貼付)をご郵送ください。面接はご希望の店舗で行います。

三原産業株式会社 ☎089-947-1170 [担当]稲田

http://www.e-mihara.info [郵送先] 〒790-0814 松山市味酒町一丁目4番11号

七五三 シーズン本番

~11/30(土迄)
〈水曜定休〉

衣裳は和装・洋装
約200着の中から
お選びいただけます。

〈撮影時〉
衣裳・着付・ヘアメイク
無料

2019 七五三早見表

R1年	7才 女	5才 男	3才 男女
数え年	H25年生	H27年生	H29年生
満年齢	H24年生	H26年生	H28年生

◎舞妓コースもあります。
詳しくはお問い合せ下さい。
- 土・日・祝日・11/15は+1,000円
- 台紙代は別途料金
- 衣裳のお持ち込みも承ります。
- 衣裳によっては一部代金を頂く物もございます。
- 2~7才の七五三お一人写し
- ヘアセットメイクは女の子のみとなります。

撮影メニュー(平日)
〈お一人写しコース料金〉

★シンプルプラン 土・日・祝日・11/15は全コース+1,000円

- 洋装コース [6切1枚]通常価格22,350円→ **10,000円**(税込)
- 和装コース [6切1枚]通常価格25,350円→ **11,000円**(税込)
- 和洋装コース [6切2枚]通常価格46,000円→ **20,000円**(税込)

●撮影時衣裳 ●着付け ※ブランド衣裳は別途料金
●ヘアセット ●メイク ※女の子のみ
●多ショット撮影

ママ限定 〈撮影時のみ〉訪問着レンタル 衣裳+美容(ヘア・着付) **¥19,000~**
※メイク代は別途料金

パパ限定 〈撮影時のみ〉紋付レンタル 衣裳+着付 **¥11,000~**

★コミコミプラン
和洋装デザインアルバムコース
B4+B6判各6ポーズ
+フォトカード&ミラー付き
通常価格64,800円→ **41,800円**(税込)

★家族又は兄弟写し **11,000円**(税込)
ご兄弟の衣裳もございます。※衣裳代・美容代別途
※詳しくはお問い合わせください。

七五三撮影時の持ち物は予約時に必ずお問い合せください。

ご兄弟はこちらで撮影しよう
衣裳 美容 写真 付き

1/2成人式・十三祝
(10才)(13才)
[洋装]11,000円(税込)~ [男の子]
[和装]14,000円(税込)~ **2,000円OFF**

土・日・祝日は+1,000円

おでかけパック 衣裳20%OFF 4時間レンタル限定!
まだまだ間に合うョ!

神社へおでかけ! 七五三お参り当日4時間レンタル
衣裳 着付 ヘアセット メイク 撮影
お宮参りは衣裳もヘアもメイクもバッチリで行こう!

衣裳代 5,000円(税別)~ ※衣裳により価格が異なります
+ ヘアセット・メイク・着付 無料 ※お一人写しをされる方のみ
+ (平日)男の子 和装 撮影代10,000円~ ※衣裳により価格が異なります
+ 台紙アルバム代 1,500円~ ※各種あります

※ヘアセット・メイクは女の子のみとなります。※衣裳のお持ち込み・小物のレンタルもできます。詳しくはお問い合わせ下さい。
※撮影されない方のヘアセット1,000円~、メイク1,000円、着付2,000円~(税別)

衣裳レンタルされた方に もれなくプレゼント あげちゃいます!!

写真で親孝行 好評撮影中! 撮影料無料

金婚式・七五三・成人式・お宮参りなど
大好きなじいじとばあばと一緒に
写そうキャンペーン
[6切1枚] **5,500円~**
※ただし5名様まで ※追加1名につき+550円

フォト&ケーキ&飲み物&粗品付き 【6名限定】
AND baby×小笠原写真館
ベビーマッサージ体験会 2,500円(税込)
11/18(月)・12/2(月) 10:30~ ※詳しくはお問い合わせください。

寝ころんでアート 12/2(月) 14:00~
◎クリスマス・お正月などの冬バージョンです。
[RTA認定講師] 浅田 弘美

七五三をご利用の上、このクーポンをご持参頂いた方
[男の子] 1,000円OFF
小笠原写真館 2019年11月30日まで有効

上記メニューをご利用の上、このクーポンをご持参頂いた方
[20,000円以上お買い上げの方] 1,000円OFF
小笠原写真館 2019年12月23日まで有効

上記メニューをご利用の上、このクーポンをご持参頂いた方
お写真入りストラップ プレゼント券

カメラマン・美容師・スタッフ
すべて女性だけのお店だから安心!!
衣裳・着付・ヘアセット・メイクすべてが揃った写真館

小笠原写真館(株)

〒798-0041 宇和島市本町追手2丁目3-25
営業時間 AM9:00~PM6:00 水曜定休
http://www.shashinkan.ne.jp/ogasawara/
ご予約お問い合わせ ☎0895-22-0721

駐車場7台完備!

まいり
初ってトクオス情報クーポンフポジン
vol.103
2019年10月31日発行【発行:株)コーノ・ディレクション 発行人:河野純一】
TEL (0895)22-1008 FAX (0895)22-1009 ウェブトク:www.webtoku.jp
無料

楽しくて 美味しくて 可愛くて 感動的で　それがサブライムホールの結婚式

ご結婚が決まったらサブライムホールへ！
お客様の予算に合わせたプランをご準備しております

サブライムホール特典！ ＊サブライムで結婚披露宴をしていただくすべてのお客様皆様に該当いたします
●マイクロバスをご両家様に１台ずつをサービス
松山や宿毛からのゲストの送迎もOK! 安心して地元でウエディングができます！

インターや駅、二次会会場からも近く利便性の高さも好評です♬

SUBLIME HALL
〒798-0060 愛媛県宇和島市丸之内 3-6-20 TEL.0895(23)8888

フォトウエディング
平日プラン

¥82,000＋税～

写真だけではなく挙式や1.5次会なども人気 写真撮りの日程に合わせて挙式やパーティと合わせるのもオススメ！